Jardim Botânico de Brasília

ISSN 1983-6996
Versão impressa

ISSN 2359-165X
Versão *on line*

Hoehnea

9(2): 131-201. 2014

FLORA DA ESTAÇÃO ECOLÓGICA DO JARDIM BOTÂNICO DE BRASÍLIA, DISTRITO FEDERAL.

Roberta Gomes Chacon[1,3], Mariana de Souza Oliveira[1], Valdina Ferreira de Paiva[1], Thiago Vitor Gontijo Hermeto[1] & Micheline Carvalho Silva[2]

RESUMO – A Estação Ecológica do Jardim Botânico de Brasília é uma área de conservação que encontra-se em meio à área urbana. Neste estudo buscou-se atualizar a listagem florística da área realizada em 2009, através do seu plano de manejo. Por meio de coletas e compilação de dados do herbário HEPH foram feitas as listas de espécies de angiospermas, pteridófitas e briófitas. Foram registradas 1.337 espécies, das quais 1.252 espécies são angiospermas, 47 são pteridófitas e 38 são briófitas.

Palavras-chave: Cerrado, conservação, florística.

ABSTRACT (Floristic of Estação Ecológica do Jardim Botânico de Brasília, Brasília, Federal District, Brazil) **–** The Ecological Station of Brasília's Botanic Garden is a conservation area that is located in the urban area. In this study, the main object was to update the floristic listing of the area on its management plan effected at 2009. Through collects and a data compilation from the herbarium HEPH were made lists of angiosperms, ferns and mosses. Were registered 1.337 species, of which 1.252 species are angiosperms, 47 are ferns and 38 are mosses.

Key words: Cerrado, conservation, floristic.

[1] Jardim Botânico de Brasília. Área Especial SMDB. Lago Sul. CEP: 71.680-001. Brasília – DF.

[2] Universidade de Brasília, Departamento de Botânica, Campus Darcy Ribeiro, Asa Norte. Brasília, DF. E-mail: silvamicheline@gmail.com.

[3]Autor para correspondência: rgchacon@gmail.com.

INTRODUÇÃO

O Cerrado é o segundo maior bioma do Brasil e ocupa a região central do país e todo o Planalto central (Ribeiro & Walter, 2008). O clima do Cerrado é classificado como Aw de Köpen (tropical chuvoso), com presença de invernos secos e verões chuvosos (Richards, 1976 *apud* Walter *et al.,* 2008). A precipitação média anual é em torno de 1500 mm e a temperatura média do mês mais frio é superior a 18ºC (Adámoli *et al.,* 1987).

O bioma é considerado a savana com a maior diversidade do mundo (Paiva, 2000) composta por 385 espécies de pteridófitas, 12.384 angiospermas (Lista de espécies da flora do Brasil, 2014) e 478 de briófitas (Costa & Peralta, 2015). Na Lista de espécies da flora do Brasil (2014) são registradas 3.414 espécies de angiospermas, 138 de pteridófitas e 192 de briófitas totalizando 3.450 espécies ocorrentes no Distrito Federal.

Arruda e colaboradores (2008) relataram que 2,48% do bioma Cerrado encontra-se em unidades de conservação. O Distrito Federal, localizado na área nuclear do bioma Cerrado, apresenta uma área de 5.783 km², onde 11% está protegida (Hauff, 2007). A Estação Ecológica do Jardim Botânico (ESEC-JBB) junto com a Fazenda Água Limpa (FAL-UnB) e a Reserva Ecológica do Instituto Brasileiro de Geografia e Estatística (RECOR-IBGE) formam a APA Gama Cabeça-de-veado, com aproximadamente 10.000 hectares de área protegida e 1.914 espécies registradas (Felfili, 2004). A ESEC-JBB encontra-se em meio a área urbana, na área nuclear da Reserva da Biosfera e abrange quase todas as fitofisionomias do Cerrado.

Alguns estudos contribuíram para o conhecimento da diversidade florística na ESEC-JBB. Podemos citar o de Araújo (1984) para o Cerradão, Nóbrega *et al.* (2001) para a mata de galeria do córrego Cabeça-de-veado, Fonseca e Silva Júnior (2004) e Jesus (2007) para o cerrado sentido restrito, Santos e Munhoz (2012) para a vereda do córrego Taquara, Carvalho-Silva *et al.* (2010) para as briófitas e Chacon *et al.* (2009) que compilaram a listagem florística da ESEC-JBB e da área do Jardim Botânico.

Este estudo faz parte da revisão do plano de manejo desta unidade de conservação visando a atualização de sua listagem florística e a contribuição do conhecimento da flora regional.

MATERIAL E MÉTODOS

Área de estudo – A ESEC-JBB está localizada entre as coordenadas geográficas 15º53’21”-15º56’02”S e 47º53’14”-47º50’32”W, com área total de 4.500 hectares.

De acordo com o sistema de classificação de Köppen, a ESEC-JBB está submetida ao clima Aw, com estação seca e fria no inverno, e quente e chuvosa no verão. A precipitação média anual fica em torno de 1.600 mm, concentrada nos meses de dezembro e janeiro.

Para a composição da listagem florística foi feita uma consulta no banco de dados do herbário HEPH (Jardim Botânico de Brasília) e no site *specieslink* do Centro de Referência em Informação Ambiental – CRIA (CRIA, 2013), no intuito de obter uma listagem

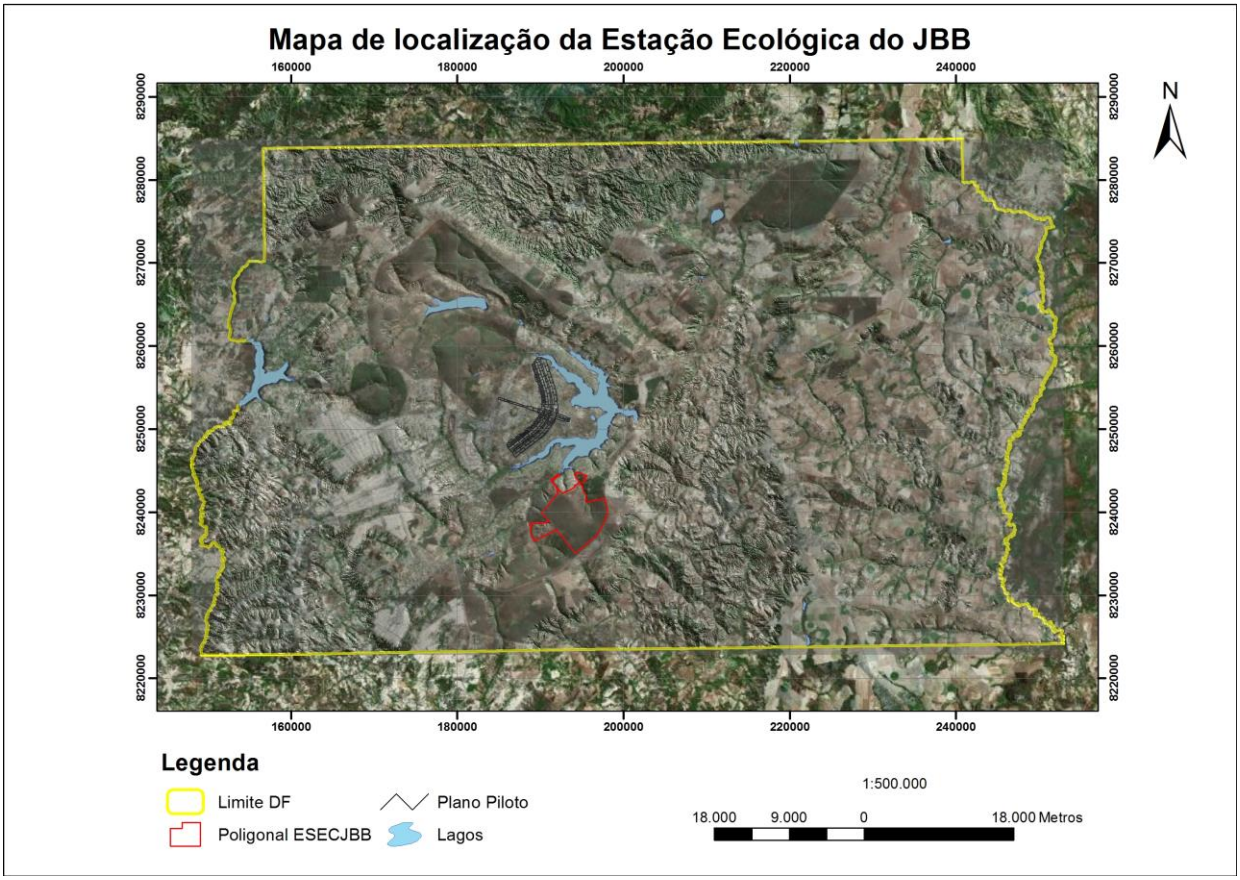

Figura 1. Localização da Estação Ecológica do Jardim Botânico de Brasília, Distrito Federal.

preliminar das espécies que ocorrem na área. Foram acrescentadas a esta listagem as espécies encontradas por Haidar (2008) para o cerradão e de Santos e Munhoz (2012) para a vereda da ESEC-JBB.

As espécies foram classificadas de acordo o sistema *Angiosperm Phylogeny Group* (APG III, 2009) e os autores e sinonímias conferidos nos sites: Lista da Flora do Brasil (2014) (http://floradobrasil.jbrj.gov.br/) e The Plant List (http://www.theplantlist.org).

Para a classificação das espécies em exóticas e invasoras foi consultada na lista de Mendonça *et al.* (2008). As espécies ameaçadas de extinção e endêmicas foram comparadas com a Lista oficial de espécies da flora ameaçadas publicada na Portaria nº443, de 17 de dezembro de 2014 (MMA, 2014) e as espécies raras no Catálogo de Plantas Raras do Brasil (Giulietti, 2009).

Para a composição da listagem do grupo de briófitas, além da consulta ao herbário HEPH, foi consultado o trabalho de Carvalho Silva *et al.* (2010) que estudaram as briófitas da ESEC-JBB.

RESULTADOS E DISCUSSÃO

Neste estudo foram registradas 1.337 espécies, das quais 1.252 espécies são angiospermas, 47 são pteridófitas e 38 são briófitas.

Do total de 1.252 espécies de angiospermas distribuídas em 543 gêneros e 118 famílias (tabela 1), 339 espécies são árvores, 307

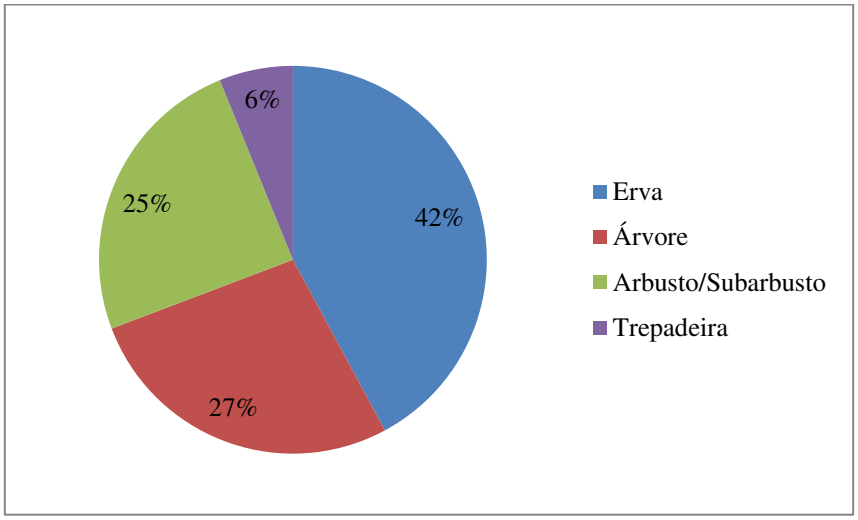

Figura 2. Proporção do número de espécies por hábito.

são arbustos/subarbustos, 528 são ervas e 77 são trepadeiras (figura 2).

Dentre as espécies registradas na ESEC-JBB o cerrado sentido restrito, fitofisionomia de maior predominância na área, foi a que apresentou maior número de espécies (634 espécies), seguida da mata de galeria (544), campo sujo (337), campo limpo (240), campo úmido (156), campo com murunduns (117), cerrado rupestre (111), cerradão (106), vereda (67) e área antrópica/cascalheira (27).

Haidar (2009) comparando as espécies que encontrou no estudo do plano de manejo da ESEC-JBB com as listagens de outras 21 matas de galeria estudadas do DF (Silva Júnior *et al.,* 2001), indicou que 28 espécies são exclusivas da mata de galeria do córrego Cabeça-de-veado.

As famílias com maior riqueza, ou seja, que apresentaram maior número de espécies foram Fabaceae (126 espécies), Asteraceae (124), Poaceae (110), Orchidaceae (73), Rubiaceae (50), Melastomataceae (49) e Myrtaceae (44), respectivamente. Essas famílias representam 46% da flora total da área. Outras 35 famílias (29%) estão representadas por apenas uma espécie.

Foram registradas 10 espécies categorizadas como ameaçadas, a saber: *Hippeastrum goianum, Anemopaegma arvense, Lessingianthus eitenii, Solanum viscosissimum, Symplocos rhamnifolia* e *Lippia pumila* (em perigo); *Axonopus fastigiatus*, *Cyrtopodium triste* e *Euterpe edulis* (vulnerável), *Eriope crassipes* (criticamente em perigo).

Na tabela 1 é possível observar as 29 espécies de angiospermas exóticas/invasoras citadas para a ESEC-JBB. Dentre essas espécies as mais agressivas são: *Arundo donax* (cana-do-reino), *Echinolaena inflexa* (capim-flexinha), *Megathyrsus maximus* (capim-colonião), *Melinis minutiflora* (capim-gordura), *Rhynchelytrum repens* (capim-rosado), *Urochloa decumbens* (capim-braquiária) e *Pinus* spp. (pinheiro).

Tabela 1. Listagem florística de angiospermas da ESEC-JBB. Em Perigo (EN); Vulnerável (VU); Criticamente em Perigo (CR). * Espécies invasoras.

Nome científico	Tombo (HEPH)	Hábito	Fitofisionomia	Categoria
ACANTHACEAE				
usticia chrysotrichoma Pohl	22685	Arbusto	Cerrado s.r.	
Justicia lanstyakii Rizzini	27883	Arbusto	Cerrado s.r., Área antropizada	
Justicia nodicaulis (Nees) Leonard	23570	Subarbusto	Mata de galeria, Campo úmido	
Justicia pycnophylla Lindau	21654	Subarbusto	Campo limpo, Campo com murunduns, Campo sujo	
Justicia sarothroides Lindau	20632	Erva	Cerrado rupestre, Campo limpo com murunduns, Campo sujo, Campo úmido, Cerrado s.r.	
Lepidagathis cyanea (Leonard) Kameyama	19737	Erva	Campo sujo	
Mendoncia mollis Lindau	3347	Trepadeira	Mata de galeria	
Ruellia aff. *densa* (Nees) Hiern	3653	Subarbusto	Mata de galeria	
Ruellia cf. *hypericoides* (Nees) Lindau	18531	Erva	Campo limpo, Campo sujo	
Ruellia costata Lindau	3364	Erva	Mata de galeria, campo úmido, Cerradão	
Ruellia dissitifolia (Nees) Hiern.	18414	Subarbusto	Cerrado s.r., Campo sujo	
Ruellia eriocalyx Glaz.	19449	Subarbusto	Campo limpo, Campo sujo, Cerrado s.r.	
Ruellia incompta (Nees) Lindau	16479	Subarbusto	Cerrado s.r., Campo limpo de murunduns, Campo sujo	
Ruellia multifolia (Nees) Lindau	22559	Arbusto	Cerrado s.r., Campo sujo, Cerrado rupestre, Mata de galeria	
Ruellia aff. *neesiana* (Mart.) Lindau	17641	Erva	Campo sujo	
Stenandrium pohlii Ness	18415	Erva	Cerrado s.r., Mata de galeria	

Nome científico	Tombo (HEPH)	Hábito	Fitofisionomia	Categoria
ALSTROEMERIACEAE				
Alstroemeria gardneri Baker	20534	Erva	Campo sujo, Campo limpo, Cerrado s.r.	
Alstroemeria longistyla Schenk.	20969	Erva	Mata de galeria, Campo limpo, Campo sujo, Vereda	
Alstroemeria plantaginea Mart. ex Schult. & Schult.f.	16533	Erva	Cerrado s.r., Campo sujo	
Alstroemeria stenopetala Schenk.	20551	Erva	Campo sujo, Campo limpo	
AMARANTHACEAE				
Alternanthera brasiliana (L.) Kuntze	12430	Erva	Cerrado s.r.	
Chenopodium ambrosioides L. *	12485	Erva	Cascalheira, Cerrado s.r.	
Gomphrena arborescens L.f. (= *Gomphrena officinalis* Mart.)	11616	Erva	Mata de galeria, Cerrado s.r.	
Gomphrena lanigera Pohl ex Moq.	22065	Subarbusto	Campo limpo, Cerrado rupestre, Campo sujo, Cerrado s.r.	
Pfaffia jubata Mart.	19448	Subarbusto	Campo limpo, Campo sujo	
Pfaffia lanata (Poir) Urb.	23319	Erva	Campo limpo, Cerrado s.r., Campo sujo	
Xerosiphon aphyllus (Pohl ex Moq.) Pedersen	20710	Subarbusto	Cerrado rupestre, Cerrado s.r., Campo limpo	
AMARYLLIDACEAE				
Hippeastrum glaucescens (Mart.) Herb.	28991	Erva	Cerrado s.r.	
Hippeastrum goianum (Ravenna) Meerow	28086	Erva	Campo sujo, Cerrado s.r.	EN
ANACARDIACEAE				
Anacardium humile A. St.-Hil.	22072	Arbusto	Campo sujo, Campo limpo, Cerrado s.r.	
Anacardium occidentale L.	3569	Árvore	Campo sujo, Cerrado s.r.	
Astronium fraxinifolium Schott ex Spreng.	10155	Árvore	Mata de galeria	
Tapirira guianensis Aubl.	9957	Árvore	Mata de galeria, Cerrado s.r., Cerradão	
Tapirira obtusa (Benth.) J.D.Mitch.	20939	Árvore	Mata de galeria	

Nome científico	Tombo (HEPH)	Hábito	Fitofisionomia	Categoria
ANNONACEAE				
Annona dolabripetala Raddi	8598	Árvore	Cerrado s.r.	
Annona monticola Mart.	21922	Arbusto	Campo limpo, Área antropizada	
Annona tomentosa R.E.Fr.	7911	Arbusto	Cerradão, Campo sujo, Cerrado s.r.	
Annona warmingiana Mello-Silva & Pirani	21936	Arbusto	Cerrado s.r.	
Cardiopetalum calophyllum Schltdl.	8117	Árvore	Mata de galeria, Cerrado s.r.	
Duguetia furfuracea (A.St.-Hil.) Saff.	4280	Arbusto	Cerrado s.r., Cerrado rupestre	
Guatteria sellowiana Schltdl.	13558	Árvore	Mata de galeria	
Rollinia sp.	10150	Árvore	Mata de galeria	
Xylopia aromatica (Lam.) Mart.		Árvore	Cerradão, Mata de galeria	
Xylopia emarginata Mart.	9920	Árvore	Mata de galeria	
Xylopia sericea A. St.-Hil.	9894	Árvore	Mata de galeria, Cerrado s.r., Cerradão	
APIACEAE				
Klotzschia sp.	30144	Erva	Mata de galeria	
Eryngium ebracteatum Lam.	23161	Erva terrestre	Mata de galeria	
Eryngium junceum Cham. & Schltdl.	20941	Erva	Cerrado s.r., Campo sujo, Campo limpo	
Eryngium juncifolium (Urb.) Mathias & Constance	24250	Erva	Cerrado s.r., Campo limpo	
APOCYNACEAE				
Asclepias candida Vell.	19780	Erva	Campo sujo	
Asclepias mellodora A. St.-Hil.	10514	Erva	Campo sujo	
Aspidosperma cylindrocarpon Müll. Arg.	11082	Árvore	Mata de galeria	
Aspidosperma discolor A. DC.	8466	Árvore	Mata de galeria	
Aspidosperma macrocarpon Mart.	19474	Árvore	Cerrado s.r., Cerradão	
Aspidosperma olivaceum Müll. Arg.	11990	Árvore	Mata de galeria	
Aspidosperma parvifolium A. DC.	8602	Árvore	Mata de galeria	

Nome científico	Tombo (HEPH)	Hábito	Fitofisionomia	Categoria
Aspidosperma spruceanum Benth.	9870	Árvore	Mata de galeria	
Aspidosperma subincanum Mart.	9964	Árvore	Mata de galeria, Cerradão	
Aspidosperma tomentosum Mart.	8232	Árvore	Cerrado s.r., Cerrado rupestre	
Blepharodon lineare (Decne.) Decne.	18542	Subarbusto	Campo limpo	
Blepharodon nitidum (Vell.) J.F. Macbr.	15527	Trepadeira	Cerrado s.r.	
Condylocarpon isthmicum (Vell.) A. DC.	21378	Trepadeira	Mata de galeria	
Hancornia speciosa Gomes	19964	Árvore	Cerrado s.r.	
Mandevilla antennacea K.Schum.	29086	Trepadeira	Mata de galeria	
Mandevilla clandestina J.F.Morales	20983	Trepadeira	Mata de galeria	
Mandevilla hirsuta (A.Rich.) K.Schum.	29081	Trepadeira	Mata de galeria	
Mandevilla illustris (Vell.) Woodson	19771	Erva	Campo sujo, Cerrado s.r.	
Mandevilla longiflora (Desf.) Pichon (Sin.: *Macrosiphonia longiflora* (Desf.) Müll.Arg.)	19770	Subarbusto	Campo sujo, Campo limpo, Cerrado s.r.	
Mandevilla microphylla (Stadelm.) M.F.Sales	22329	Erva	Campo limpo, campo úmido, Campo sujo, Cerrado s.r.	
Mandevilla novocapitalis Markgraf	19969	Erva	Campo sujo, Cerrado s.r.	
Mandevilla pohliana (Stadelm.) A.H.Gentry (Sin.: *Mandevilla velutina* (Mart. ex Stadelm.) Woodson)	20393	Subarbusto	Cerrado s.r., Campo sujo	
Mandevilla scabra (Roem & Schult.) Woodson	12498	Trepadeira	Mata de galeria	
Mandevilla velame (A.St.-Hil.) Pichon (Sin.: *Macrosiphonia velame* (A. St.-Hil.) Müll. Arg.)	3998	Subarbusto	Campo com murunduns, Campo sujo, campo úmido, Cerrado s.r., Campo limpo	
Matelea sp.	20515	Erva	Cerrado s.r.	
Minaria cordata (Turz.) T.U.P.Konno & Rapini (Sin.: *Ditassa cordata* (Turcz.) Fontella)	20679	Erva	Cerrado rupestre, Campo sujo, Campo limpo, Cerrado s.r.	
Minaria micromeria (Decne.) T.U.P.Konno & Rapini	20683	Erva	Cerrado rupestre	
*Nephradenia asparagoides (*Decne.) E.Fourn. (Sin.: *Blepharodon asparagoides* Decne.)	23390	Subarbusto	Cerrado rupestre	
Odontadenia lutea (Vell.) Markgr.	20616	Arbusto	Campo sujo, Cerrado rupestre, Cerrado s.r., Campo limpo, Cerradão	

Nome científico	Tombo (HEPH)	Hábito	Fitofisionomia	Categoria
Oxypetalum aff. *pachygynum* Decne	23158	Trepadeira	Mata de galeria	
Oxypetalum capitatum Mart.	22047	Erva	Área queimada, Campo com murunduns	
Oxypetalum erectum Mart. ssp. *campestre* (Vell.) Hoehne	20282	Subarbusto	Cerrado s.r., Vereda	
Oxypetalum warmingii (E. Fourn.) Fontella & Marquette	17676	Trepadeira	Cerrado s.r., Campo sujo, Área antropizada	
Prestonia cf. *coalita* (Vell.) Woodso	21640	Trepadeira	Cerradão	
Prestonia erecta (Malme) J.F.Morales (Sin.: *Rhodocalyx rotundifolius* Müll. Arg.)	20394	Subarbusto	Cerrado s.r.	
Tabernaemontana sp.	23394	Arbusto	Cerrado s.r.	
Tassadia propinqua Decne.	21762	Trepadeira	Mata de galeria	
AQUIFOLIACEAE				
Ilex affinis Gardner	3312	Árvore	Mata de galeria	
*Ilex brasiliensis (*Spreng.) Loes.	24191	Árvore	Campo sujo, Mata de galeria	
Ilex conocarpa Reissek	12112	Árvore	Cerrado s.r.	
ARACEAE				
Philodendron flumineum E.G.Gonç.	23865	Erva	Mata de galeria	
Xanthosoma striatipes (Kunth & Bouché) Madison	21339	Erva	Vereda, Mata de galeria	
ARALIACEAE				
*Dendropanax cuneatus (*DC.) Decne. & Planch.	11931	Árvore	Mata de galeria	
Schefflera macrocarpa (Cham. & Schltdl.) Frodin	20569	Árvore	Mata de galeria, Cerrado s.r., Campo sujo, Cerradão	
ARECACEAE				
Allagoptera campestris (Mart.) Kuntze	4243	Palmeira arbustiva	Campo sujo, Cerrado s.r., Mata de galeria	
Butia archeri (Glassman) Glassman	19612	Palmeira arbórea	Cerrado rupestre	
Euterpe edulis Mart.	24978	Palmeira arbórea	Mata de galeria	VU
Geonoma pohliana Mart. subsp. *weddelliana* (Sin: *Geonoma brevispatha* Barb.Rodr.)	23115	Palmeira arbustiva	Mata de galeria	

Nome científico	Tombo (HEPH)	Hábito	Fitofisionomia	Categoria
Syagrus comosa (Mart.) Mart.	20489	Palmeira arbustiva	Campo sujo, Cerrado s.r., Campo limpo, Cerradão	
Syagrus flexuosa (Mart.) Becc.	27813	Palmeira arbustiva	Cerrado s.r., Cerradão	
Syagrus glazioviana (Dammer) Becc.	21930	Palmeira arbustiva	Campo sujo, Cerrado s.r.	
Syagrus oleracea (Mart.) Becc.	11042	Palmeira arbórea	Mata de galeria	
Syagrus romanzoffiana (Cham.) Glassman	11927	Palmeira arbórea	Mata de galeria	-
ARISTOLOCHIACEAE				
Aristolochia labiata Willd. (= *Aristolochia galeata* Mast.; *Aristolochia brasiliensis* Mart. & Zucc.)	18957	Trepadeira	Mata de galeria, Cerradão	
ASTERACEAE				
Acanthospermum australe (Loefl.) Kuntze *	23537	Erva	Cerrado s.r.	
Achyrocline alata (Kunth) DC.		Erva	Mata de galeria, Vereda	
Achyrocline satureioides (Lam.) DC.	16472	Erva	Cerrado rupestre, Cerrado s.r., Campo sujo de murunduns, Campo sujo, Campo limpo, Vereda	
Ageratum conyzoides L. *	11108	Erva	Cerrado s.r.	
Aldama bracteata (Gardner) E.E. Schill. & Panero (Sin: *Viguiera bracteata* Gardner)	28785	Subarbusto	Cerrado s.r., Campo limpo, Campo sujo, Campo úmido	
Aldama grandiflora (Gardner) E.E. Schill. & Panero (Sin: *Viguiera grandiflora* Gardner	16060	Subarbusto	Cerrado s.r., Campo limpo, Campo sujo	
Aldama kunthiana (Gardner) E.E. Schill. & Panero (Sin: *Viguiera kunthiana* Gardner)	8321	Arbusto	Campo limpo, campo úmido, Cerrado s.r.	
Aldama robusta (Gardner) E.E. Schill. & Panero (Sin: *Viguiera robusta* Gardner)	20531	Arbusto	Cerrado s.r., Campo limpo, Campo com murunduns, Campo sujo	
Apopyros warmingii (Baker) G.L. Nesom	22140	Erva	Cerrado s.r., campo sujo	
Aspilia foliacea (Spreng.) Baker	19825	Erva	Cerrado s.r., campo úmido, Campo limpo, Campo sujo	

Nome científico	Tombo (HEPH)	Hábito	Fitofisionomia	Categoria
Aspilia kunthiana Gardner	18377	Subarbusto	campo úmido	
Ayapana amygdalina (Lam.) R.M. King & H. Rob.	22923	Subarbusto	Campo limpo, Campo sujo, Cerrado s.r., Campo limpo de murunduns	
Baccharis dracunculifolia DC.	27687	Arbusto	Campo sujo	
Baccharis humilis (DC.) Sch.Bip. Ex Baker	14612	Subarbusto	campo úmido	
Baccharis linearifolia (Lam.) Pers. (Sin: *Baccharis varians* Gardner)	15615	Arbusto	Cerrado s.r., Campo limpo de murunduns	
Baccharis reticularia DC.	24218	Arbusto	Cerrado s.r.	
Baccharis retusa DC. (Sin: *Baccharis salzmannii* DC.)	15606	Arbusto	Cerrado s.r.	
Baccharis subdentata DC.	22762	Erva	Cerrado s.r., Campo limpo, Campo sujo, Cerrado rupestre	
Bidens graveolens Mart.	20476	Subarbusto	Campo limpo	
Bidens pilosa L. *	11119	Erva	Cerrado s.r.	
Calea fruticosa (Gardner) Urbatsch, Zlotsky & Pruski	22723	Arbusto	Cerrado s.r.	
Calea hymenolepis Baker	20491	Erva	Campo sujo, Cerrado s.r.	
Calea multiplinervia Less.	20662	Erva	Cerrado rupestre, Campo limpo	
Calea quadrifolia J.F. Pruski & L.E. Urbatsch	27688	Subarbusto	Campo sujo, Cerrado s.r., Campo com murunduns, Campo úmido	
Calea sickii (G.M. Barroso) Urbatsch, Zlotsky & Pruski	20580	Subarbusto	Cerrado s.r., Cerradão	
Campuloclinium macrocephalum (Less) DC.	20351	Subarbusto	campo úmido, Campo com murunduns, Cerrado s.r.	
Campuloclinium megacephalum (Mart. ex Baker) R.M.King & H.Rob.	20351	Erva	campo úmido, Campo com murunduns, Cerrado s.r.	
Chaptalia graminifolia (Malme) Cabrera	18536	Erva	Campo limpo	
Chaptalia integerrima (Vell.) Burk.	22019	Erva	Cerrado s.r., Campo limpo, Campo sujo, Campo com murunduns	
Chresta curumbensis (Philipson) H. Rob. (Sin.: *Glaziovianthus corumbensis* (Philipson) MacLeish)	23341	Subarbusto	Campo limpo, Cerrado s.r., Campo sujo	

Nome científico	Tombo (HEPH)	Hábito	Fitofisionomia	Categoria
Chresta plantaginifolia (Less.) Gardner	10520	Erva	Campo sujo, Cerrado s.r., Cerradão	
Chresta scapigera (Less.) Gardner	20583	Subarbusto	Campo limpo, campo úmido, Cerrado s.r., Cerradão	
Chresta sphaerocephala DC. (Sin.: *Eremanthus sphaerocephalus* (DC.) Baker)	20619	Arbusto	Campo sujo, Cerrado s.r.	
Chromolaena chaseae (B.L.Rob.) R.M.King & H.Rob.	24474	Arbusto	Cerrado s.r., Campo sujo	
Chromolaena horminoides DC.	24473	Subarbusto	Cerrado s.r.	
Chromolaena laevigata (Lam.) R.M. King & H. Rob. (Sin.: *Eupatorium laevigatum* Lam.)	4161	Arbusto	Mata de galeria, Cerrado s.r.	
Chromolaena leucocephala Gardner (Sin.: *Eupatorium leucocephalum* (Gardner)Malme)	20604	Arbusto	Campo sujo, Campo limpo de murunduns, Cerrado s.r.	
Chromolaena squalida (DC.) R.M.King & H.Rob.	22542	Arbusto	Cerrado s.r.	
Chromolaena stachyophylla (Spreng.) R.M.King & H. Rob (Sin.: *Eupatorium stachyophyllum* Spreng.)	20953	Erva	Cerrado s.r., Campo sujo	
Chromolaena vindex (DC.) R.M.King & H. Rob	20944	Erva	Cerrado s.r., Campo limpo	
Chrysolaena cognata (Less.) Dematt.	22142	Erva	Campo limpo, Campo limpo, Cerrado s.r., Cerrado rupestre	
Chrysolaena desertorum (Mart. ex DC.) Dematt. (Sin.: *Lessingianthus desertorum* (Mart. ex DC.) H.Rob.; *Vernonia desertorum* Mart.)	28131	Erva	Cerrado s.r., Campo sujo	
Chrysolaena obovata (Less.) Dematt. (Sin: *Chrysolaena herbacea* (Vell.) H. Rob.; *Vernonia herbacea* (Vell.) Rusby)	23315	Erva	Cerrado s.r., Campo limpo, Campo sujo	
Chrysolaena simplex (Less.) Dematt. (Sin: *Lessingianthus simplex* (Less.) H.Rob.; *Vernonia simplex* Less.)	28076	Erva	Cerrado rupestre	
Clibadium armani (Balb.) Sch.Bip.	28801	Arbusto	Cerrado s.r.	
Conyza canadensis (L.) Cronquist *	12455	Erva	Cerrado s.r.	

Nome científico	Tombo (HEPH)	Hábito	Fitofisionomia	Categoria
Conyza goyazensis (Gardner) Sch. Bip. *	20698	Arbusto	Cerrado rupestre, Cerrado s.r., Campo sujo	
Dasyphyllum flagellare (Cesar.) Cabrera	18139	Arbusto	Campo limpo	
Dasyphyllum lanceolatum (Less.) Cabrera (Sin: *Dasyphyllum synacanthum* (Baker) Cabrera	11047	Trepadeira	Mata de galeria	
Dimerostemma humboldtianum (Gardner) H.Rob.	18560	Erva	Campo sujo, Cerrado s.r.	
Dimerostemma vestitum (Baker) S.F.Blake	20588	Erva	Campo sujo, Campo limpo	
Disynaphia spathulata (Hook. & Arn.) R.M.King & H.Rob.	26505	Arbusto	Campo sujo	
Echinocoryne holosericea (Mart. ex DC.) H.Rob. (Sin.: *Vernonia holosericea* Mart.)	20617	Arbusto	Campo sujo, Cerrado s.r.	
Elephantopus biflorus (Less.) Sch.Bip.	20690	Subarbusto	Cerrado rupestre, Campo limpo, Cerrado s.r.	
Elephantopus mollis Kunth *	23827	Erva	Mata de galeria	
Elephantopus riparius Gardner	23288	Erva	Mata de galeria	
Emilia sonchifolia (L.) DC.*	11121	Erva	Área antropizada	
Erechtites hieraciifolia (L.) Raf.	20672	Erva	Cerrado rupestre	
Eremanthus glomerulatus Less.	24678	Árvore	Cerrado s.r., Campo úmido, Cerradão, Mata de galeria, Campo sujo	
Eremanthus mollis Sch.Bip. (Sin.: *Vernonia pannosa* (Baker) MacLeish)	24362	Arbusto	Cerrado s.r.	
Gochnatia floribunda Cabrera	4256	Árvore	Cerradão, Cerrado s.r.	
Gymnanthemum amygdalinum (Delile) Sch.Bip. ex Walp	8599	Arbusto	Área antropizada	
Hoehnephytum trixoides (Gardner) Cabrera	7326	Arbusto	Campo sujo, Cerrado s.r.	
Ichthyothere latifolia Backer	12499	Arbusto	Campo sujo de murunduns, campo úmido, Campo limpo, Campo sujo, Cerrado s.r.	
Inulopsis camporum (Gardner) G.L. Nesom	19455	Erva	Campo limpo, Campo sujo, Cerrado s.r.	
Jungia floribunda Less.	28818	Arbusto	Mata de galeria	

Nome científico	Tombo (HEPH)	Hábito	Fitofisionomia	Categoria
Lepidaploa aurea (Mart. ex DC.) H.Rob.	12471	Erva	Cerrado s.r., Campo sujo, Campo limpo, Vereda	
Lepidaploa rufogrisea (A. St.-Hil.) H. Rob. (Sin.: *Vernonia eremophila* Mart.)	27856	Arbusto	Cerrado s.r., Campo sujo, Campo limpo	
Lessingianthus argyrophyllus (Less.) H. Rob. (Sin.: *Vernonia argyrophylla* Less.)	27696	Subarbusto	Cerrado s.r.	
Lessingianthus bardanoides (Less.) H. Rob. (Sin.: *Vernonia bardanoides* Less.)	24238	Arbusto	Cerrado s.r., Campo sujo, Campo limpo	
Lessingianthus brevipetiolatus (Sch.Bip.) H.Rob. (Sin.: *Vernonia brevipetiolata* Sch.Bip.)	24471	Subarbusto	Cerrado s.r.	
Lessingianthus buddleiifolius (Mart.) H.Rob. (Sin.: *Vernonia buddleiifolia* Mart.)	26578	Arbusto	campo úmido	
Lessingianthus compactiflorus (Mart. ex Baker) H.Rob.	20536	Erva	Campo sujo	
Lessingianthus durus (Mart.) H. Rob. (Sin.: *Vernonia dura* Mart.)	24268	Subarbusto	Campo com murunduns, Cerrado s.r., Campo sujo	
Lessingianthus eitenii (H.Rob.) H.Rob.	20250	Erva	Campo sujo	EN
Lessingianthus elegans (Gardner) H.Rob.	14188	Erva	Cerrado s.r.	
Lessingianthus floccosus (Gardner) H. Rob. (Sin.: *Vernonia floccosa* Gardner*, Vernonia robusta* Rusby)	15719	Arbusto	campo úmido, Cerrado s.r.	
Lessingianthus ligulifolius (Mart. ex DC.) H.Rob.	17786	Arbusto	Campo limpo, Cerrado s.r.	
Lessingianthus linearis (Spreng.) H.Rob. (Sin.: *Vernonia linearis* Spreng.)	28487	Erva	Campo limpo, Cerrado s.r.	
Lessingianthus linearis (Spreng.) H.Rob. (Sin.: *Vernonia linearis* Spreng.)	24363	Erva	Cerrado s.r., Campo limpo	
Lessingianthus psilophyllus (DC.) H.Rob (Sin.: *Vernonia psilophylla* DC.)	24289	Subarbusto	Campo com murunduns, Campo sujo, Cerrado s.r.	
Lessingianthus virgulatus (Mart. ex DC.) H.Rob. (Sin.: *Vernonia virgulata* Mart. ex DC.)	24475	Subarbusto	Cerrado s.r.	
Lychnophora ericoides Mart.	20658	Arbusto	Cerrado rupestre, Campo sujo, Campo limpo	
Mikania acuminata DC.	20966	Trepadeira	Mata de galeria	

Nome científico	Tombo (HEPH)	Hábito	Fitofisionomia	Categoria
Mikania cordifolia (L.f.) Willd.	20574	Trepadeira	Mata de galeria	
Mikania hirsutissima DC.	24028	Trepadeira	Mata de galeria	
Mikania lasiandrae DC.	7996	Trepadeira	Mata de galeria	
Mikania microcephala DC.	28768	Trepadeira	Mata de galeria	
Mikania officinalis Mart.	20251	Erva	Campo sujo, Vereda, Mata de galeria, campo úmido, Campo com murunduns	
Mikania populifolia Gardner	13133	Trepadeira	Mata de galeria	
Mikania psilostachya DC.	14269	Trepadeira	Mata de galeria	
Mikania sessilifolia DC.	22784	Arbusto	Cerrado s.r., Campo limpo de murunduns, campo úmido, Campo sujo	
Orthopappus angustifolius (Sw.) Gleason * (Sin.: *Elephantopus angustifolius* Sw.)	17578	Erva	Campo sujo	
Piptocarpha macropoda (DC.) Baker	3576	Árvore	Mata de galeria, Cerrado s.r., Cerradão	
Piptocarpha oblonga (Gardner) Baker	12158	Trepadeira	Mata de galeria	
Piptocarpha rotundifolia (Less.) Baker	8269	Árvore	Cerrado s.r.	
Podocoma bellidifolia Baker	19761	Erva	Campo sujo	
Porophyllum angustissimum Gardner	3997	Erva	Campo com murunduns	
Porophyllum lanceolatum DC. (Sin.: *Porophyllum lineare* DC.)	20525	Erva	Cerrado s.r., Campo sujo	
Praxelis capillaris Sch.Bip.	20649	Erva	Cerrado rupestre, Cerrado s.r.	
Praxelis kleinioides (Kunth) Sch.Bip.	28792	Erva	campo úmido	
Praxelis pauciflorum (Kunth) R.M.King & H.Rob. (Sin.: *Eupatorium pauciflorum* Kunth)	11111	Erva	Cerrado s.r.	
Pseudobrickellia brasiliensis (Spreng.) R.M. King & H. Rob.	3552	Arbusto	Campo sujo, Cerrado s.r.	
Raulinoreitzia tremula (Hook. & Arn.) R.M.King & H.Rob.	14970	Arbusto	campo úmido, Mata de galeria	
Riencourtia oblongifolia Gardner	23545	Arbusto	campo úmido, Cerrado s.r., Campo limpo, Vereda	

Nome científico	Tombo (HEPH)	Hábito	Fitofisionomia	Categoria
Senecio adamantinus Bong.	22168	Erva	campo úmido	
Spilanthes nervosa Chodat	28293	Erva	Campo sujo, Campo limpo, Cerrado s.r., campo úmido, Cerrado rupestre	
Spilanthes urens Jacq.	12296	Erva	Cerrado s.r.	
Stenocephalum apiculatum (Mart. ex DC.) Sch.Bip.	20432	Arbusto	Campo sujo	
Stomatanthes trigonus (Gardner) H.Rob.	2480	Subarbusto	Campo limpo	
Stomatanthes dictyophyllus (DC.) R.M.King & H.Rob.	24217	Subarbusto	Cerrado s.r.	
Strophopappus speciosus (Less.) R.Esteves	14206	Erva	Cerrado s.r., Campo sujo, Campo limpo	
Symphyopappus itatiayensis (Hieron.) R.M. King & H. Rob. (Sin.: *Eupatorium itatiayensis* Hieron.)	8430	Arbusto	Cerrado s.r.	
Trichogonia laxa Gardner	26502	Arbusto	Campo sujo	
Trichogonia salviaefolia Gardner	12422	Arbusto	Cerrado s.r., Mata de galeria	
Trixis glutinosa D. Don	22714	Erva	Cerrado s.r., campo úmido	
Trixis nobilis (Vell.) Katinas (Sin.: *T. verbasciformis* Less.)	22334	subarbusto	Mata de galeria, Cerrado s.r., Campo com murunduns	
Verbesina sordescens DC.	20281	Erva	Campo limpo	
Vernonanthura brasiliana (L.) H. Rob. (Sin.: *Vernonia brasiliana* (L.) Druce)	10420	Árvore	Cerrado s.r.	
Vernonanthura ferruginea (Less.) H.Rob.	11248	Árvore	Mata de galeria, Cerrado s.r.	
Vernonanthura phosphorica (Vell.) H.Rob.	3581	Erva	Cerrado s.r.	
Vernonia rubriramea Mart.	24283	Subarbusto	Campo com murunduns, Cerrado s.r., Vereda	
Wedelia bishopii H. Rob.	17602	Erva	Cerrado s.r., Campo sujo	
BEGONIACEAE				
Begonia cucullata Willd.	24700	Erva	Mata de galeria	
BIGNONIACEAE				
Adenocalymma pedunculatum (Vell.) L.G. Lohmann (Sin: *Memora pedunculata* (Vell.) Miers	18356	Subarbusto	Cerrado s.r.	

Nome científico	Tombo (HEPH)	Hábito	Fitofisionomia	Categoria
Amphilophium elongatum (Vahl) L.G. Lohmann (Sin: *Distictella elongata* (Vahl) Urb.	29077	Trepadeira	Mata de galeria, Cerrado s.r.	
Anemopaegma acutifolium DC.	Martins 129	Subarbusto	Mata de galeria, Cerrado s.r.	
Anemopaegma arvense (Vell.) Stellfeld	20828	Subarbusto	Mata de galeria, Campo sujo, Campo limpo, Área antropizada, Cerrado s.r.	EN
Anemopaegma chamberlaynii (Sims) Bureau & K. Schum.	8658	Trepadeira	Mata de galeria	
Anemopaegma glaucum Mart. ex DC.	20711	Subarbusto	Cerrado rupestre, Cerrado s.r., Campo sujo	
Anemopaegma scabriusculum Mart. ex DC.	8091	Arbusto	Mata de galeria	
Bignonia corymbosa (Vent.) L.G. Lohmann (Sin*:* *Phryganocydia corymbosa* (Vent.) Bureau	28596	Trepadeira	Mata de galeria, Cerradão	
Cuspidaria aff. *floribunda* (DC.) A.H. Gentry	26764	Trepadeira	Mata de galeria	
Cuspidaria sceptrum (Cham.) L.G. Lohmann (Sin: *Arrabidaea sceptrum* (Cham.) Sandwith	21688	Arbusto	Campo sujo, Cerrado s.r., Mata de galeria, Cerradão	
Cybistax antisyphilitica (Mart.) Mart.	11349	Árvore	Mata de galeria, Cerrado s.r.	
Fridericia aff. *craterophora (DC.) L.G. Lohmann (Sin: Arrabidaea craterophora* (A.DC.) Bureau	26756	Trepadeira	Mata de galeria	
Fridericia platyphylla (Cham.) L.G. Lohmann (Sin: *Arrabidaea brachypoda* (DC.) Bureau	5071	Arbusto	Mata de galeria, Campo limpo, Campo sujo, Cerrado s.r.	
Fridericia triplinervia (Mart.) ex DC.) L.G. Lohmann (Sin: *Arrabidaea triplinervia* (Mart. ex DC.) Baill.	7922	Arbusto	Mata de galeria	
Handroanthus impetiginosus (Mart. Ex DC.) Mattos (Sin: *Tabebuia impetiginosa* (Mart. ex DC.) Standl.	11992	Árvore	Mata de galeria	
Handroanthus ochraceus (Cham.) Mattos (Sin: *Tabebuia ochracea* (Cham.) Standl.	12281	Árvore	Mata de galeria, Cerrado s.r., Campo sujo	
Handroanthus umbellatus (Sond.) Mattos	15665	Árvore	Mata de galeria	
Jacaranda caroba (Vell.) A. DC.	22760	Árvore	Cerrado s.r., Mata de galeria	
Jacaranda puberula Cham.	19498	Árvore	Campo com murunduns, Mata de galeria	

Nome científico	Tombo (HEPH)	Hábito	Fitofisionomia	Categoria
Jacaranda rufa Silva Manso	23492	Arbusto	Cerradão, Campo sujo, Cerrado s.r.	
Jacaranda ulei Bureau & K. Schum.	10554	Subarbusto	Cerrado s.r., Campo sujo de murunduns	
Tabebuia aurea (Manso) Benth. & Hook. f. (Sin: *Tabebuia caraiba* (Mart.) Bureau	13173	Árvore	Área antropizada, Cerrado s.r.	
Handroanthus coronatus (Proença & Farias) Farias (Sin.: *Tabebuia coronata* Proença & Farias)	19390	Árvore	Campo sujo	
Tabebuia roseoalba (Ridl.) Sandwith	15336	Árvore	Mata de galeria	
Tabebuia serratifolia (Vahl) Nicholson	11293	Árvore	Mata de galeria, Cerrado s.r.	
Zeyheria montana Mart. (Sin.: *Zeyheria digitalis* (Vell.) L.B. Sm. & Sandwith)	20719	Arbusto	Cerrado rupestre, Cerrado s.r., Campo sujo	
BORAGINACEAE				
Cordia sellowiana Cham. & Schltdl.	9878	Árvore	Mata de galeria	
Cordia trichotoma (Vell.) Arrab. ex Steudel	12010	Árvore	Mata de galeria	
Euploca salicoides (Cham.) J.I.M.Melo & Semi	25243	Subarbusto	Cerrado s.r.	
Heliotropium salicioides Cham.	24716	Erva	Cerrado s.r., Campo sujo	
Varronia truncata (Fresen.) Borhidi (Sin: *Cordia truncata* Fresen.)	23165	Arbusto	Cerrado s.r., Campo sujo	
BROMELIACEAE				
Billbergia porteana Brongn.	14275	Erva	Mata de galeria	
Bromelia glaziovii Mez	22074	Erva	Cerradão, Campo sujo	
Dyckia brasiliana L.B.Sm.	22298	Erva	Campo sujo, Campo com murunduns, Cerrado s.r.	
Dyckia horridula Mez	28008	Erva	Campo limpo, Campo sujo	
Dyckia machrisiana L.B.Sm.	15626	Erva	Cerrado s.r., Campo sujo	
Tillandsia geminiflora Brongniart	24524	Erva	Mata de galeria	
Tillandsia tenuifolia L.	22764	Erva	Mata de galeria	
BURMANNIACEAE				
Apteria aphylla (Nutt.) Barnhart	20694	Erva	Mata de galeria	

Nome científico	Tombo (HEPH)	Hábito	Fitofisionomia	Categoria
Burmannia bicolor Mart.	24286	Erva	Campo com murunduns, Campo úmido	
Burmannia flava Mart.	Ramos 479	Erva	Campo limpo, Campo úmido	
BURSERACEAE				
Protium cf. *brasiliense* (Spreng.) Engl.	11359	Árvore	Mata de galeria	
Protium heptaphyllum (Aubl.) Marchand	10577	Árvore	Mata de galeria	
Protium ovatum Engl.	11249	Arbusto	Cerrado s.r., Campo sujo, Área antropizada	
Protium spruceanum (Benth.) Engl.	8249	Árvore	Mata de galeria	
Tetragastris altissima (Aubl.) Sw.	20568	Árvore	Mata de galeria	
CALOPHYLLACEAE				
Calophyllum brasiliense Cambess.	9930	Árvore	Mata de galeria	
Kielmeyera abdita Saddi	13563	Arbusto	Campo com murunduns, Campo sujo, Cerrado s.r.	
Kielmeyera carnea Saddi	20385	Erva	Cerrado s.r., Campo limpo, Campo sujo, Mata de galeria	
Kielmeyera coriacea Mart. & Zucc.	18400	Árvore	Mata de galeria, Cerrado s.r., Campo sujo	
Kielmeyera corymbosa Mart.	20661	Arbusto	Cerrado rupestre	
Kielmeyera lathrophyton Saddi	8103	Árvore	Mata de galeria, Cerrado s.r.	
Kielmeyera rubriflora Cambess.	20702	Arbusto	Cerrado s.r., Campo limpo	
Kielmeyera speciosa A. St.-Hil.	21725	Árvore	Cerrado s.r.	
Kielmeyera variabilis Mart.	Soares et al. 177	Subarbusto	Cerrado s.r., Cerrado rupestre, Campo sujo, Mata de galeria	
CAMPANULACEAE				
Centropogon cornutus (L.) Druce	7940	Arbusto	Mata de galeria	
Lobelia brasiliensis A.O.S.Vieira & G.J.Shepherd	22034	Erva	campo úmido	
Siphocampylus cf. *westinianus* (Thunb.) Pohl	25249	Erva	Cerrado s.r.	
CARYOCARACEAE				
Caryocar brasiliense Cambess.	13106	Árvore	Cerrado s.s., Cerradão	

Nome científico	Tombo (HEPH)	Hábito	Fitofisionomia	Categoria
CELASTRACEAE				
Cheiloclinium cognatum (Miers) A.C. Sm.	24057	Árvore	Mata de galeria	
Peritassa campestris (Cambess.) A.C. Sm.	12441	Arbusto	Cerrado s.r., Campo limpo	
Peritassa laevigata (Hoffmanns. ex Link) A.C.Sm.	11330	Árvore	Mata de galeria	
Plenckia populnea Reissek	13497	Árvore	Mata de galeria, Cerrado s.r., Cerradão	
Salacia crassifolia (Mart. ex Schult.) G. Don	24679	Arbusto	Cerrado s.r.	
Salacia elliptica (Mart. ex Schult.) G. Don	13479	Árvore	Mata de galeria	
Tontelea micrantha (Mart. ex Schult.) A.C. Sm.	3833	Arbusto	Cerrado s.r.	
CHLORANTHACEAE				
Hedyosmum brasiliense Mart.	15358	Árvore	Mata de galeria	
CHRYSOBALANACEAE				
Couepia grandiflora (Mart. & Zucc.) Benth.	3988	Árvore	Campo sujo, Cerrado s.r., Cerradão	
Hirtella dealbata Hook.f.	4279	Árvore	Cerrado s.r.	
Hirtella glandulosa Spreng.	13561	Árvore	Mata de galeria	
Hirtella gracilipes (Hook.f.) Prance	20809	Árvore	Mata de galeria, Cerrado s.r.	
Hirtella humilis Cham. & Schltdl.	8605	Árvore	Mata de galeria	
Hirtella martiana Hook.f.	8462	Árvore	Mata de galeria	
Hirtella montana Hauman	8450	Árvore	Mata de galeria	
Hirtella octandra (Hoff. ex Roem. & Schult.) Kuntze	10109	Árvore	Mata de galeria	
Licania apetala (E.Mey.) Fritsch. var. *apetala*	8186	Árvore	Mata de galeria	
Parinari obtusifolia Hook.f.	7333	Arbusto	Cerrado s.r., Campo sujo	
COMBRETACEAE				
Terminalia argentea Mart.	9890	Árvore	Mata de galeria	
Terminalia glabrescens Mart.	11032	Árvore	Mata de galeria	
Terminalia phaeocarpa Eichler	9884	Árvore	Mata de galeria	
COMMELINACEAE				
Commelina benghalensis L.	11109	Erva	Cerrado s.r.	
Commelina obliqua Vahl (Sin.: *C. robusta* Kunth)	3366	Erva	campo úmido, Mata de galeria	

Nome científico	Tombo (HEPH)	Hábito	Fitofisionomia	Categoria
Commelina villosa C. B. Clarke ex Chodat & Hassl.	29082	Erva	Mata de galeria	
Dichorisandra hexandra (Aubl.) Standley	7945	Arbusto	Mata de galeria	
CONNARACEAE				
Connarus suberosus Planch.	8884	Árvore	Cerrado s.r., Cerradão	
Rourea induta Planch.	20972	Árvore	Cerrado s.r., Mata de galeria, Cerradão	
CONVOLVULACEAE				
Evolvulus lagopodioides Meissn.	23958	Erva	Campo limpo de murunduns, Campo limpo	
Evolvulus pterygophillus Mart.	17788	Erva	Campo limpo, Campo sujo, Cerrado s.r., Campo úmido	
Ipomoea argentea Meissn.	23764	Arbusto	Cerrado s.r.	
Ipomoea campestris Meissn.	12401	Erva	Campo sujo, Cerrado s.r., campo úmido, Campo limpo, Vereda	
Ipomoea coccinea L.	27845	Trepadeira	Mata de galeria	
Ipomoea geophylifolia K.Afzel.	11	Trepadeira	Cerrado s.r., Vereda	
Ipomoea nil (L.) Roth	21705	Trepadeira	Cerrado s.r.	
Ipomoea pinifolia Meisn.	28099	Erva	Campo sujo	
Ipomoea procumbens Mart. & Choisy	20561	Trepadeira	Campo sujo, Cerrado s.r.	
Ipomoea squamisepala O'Donell	14939	Arbusto	Cerrado s.r., campo úmido, Campo sujo	
Jacquemontia sphaerocephala Meisn.	30373	Erva	Cerrado s.r.	
Jacquemontia sphaerostigma (Cav.) Rusby	21677	Trepadeira	Cerradão	
Jacquemontia spiciflora (Choisy) Hallier f.	30387	Subarbusto	Cerrado s.r.	
Jacquemontia tamnifolia (L.) Griseb.	28763	Trepadeira	Mata de galeria	
Jacquemontia velutina Choisy	28765	Trepadeira	Mata de galeria, campo úmido	
Merremia contorquens (Choisy) Hallier f.	20490	Trepadeira	Campo sujo, Cerrado rupestre, Cerrado s.r.	
Merremia digitata (Spreng.) Hallier f.	11435	Trepadeira	Cerrado s.r.	
Merremia macrocalyx (Ruiz & Pav.) O'Donell	29079	Trepadeira	Mata de galeria	

Nome científico	Tombo (HEPH)	Hábito	Fitofisionomia	Categoria
Merremia tomentosa (Choisy) Hallier f. (Sin.: *Ipomoea tomentosa* Choisy)	22771	Subarbusto	Mata de galeria, Cerrado s.r., Campo sujo	
COSTACEAE				
Costus spiralis (Jacq.) Roscoe	22335	Erva	Mata de galeria	
CUCURBITACEAE				
Cayaponia cf. *weddellii* Gomes-Klein	26765	Trepadeira	Campo limpo	
Cayaponia espelina (Silva Manso) Cogn.	23632	Trepadeira	Cerrado s.r., Vereda	
Cayaponia rugosa Gomes-Klein & Pirani	27744	Trepadeira	Cerradão, Campo sujo	
Gurania lobata (L.) Pruski (Sin: *Gurania spinulosa* (Poepp. & Endl.) Cogn.	3725	Trepadeira	Mata de galeria	
Melothria campestris (Naudin) H. Schaef. & S.S. Renner (Sin: *Melancium campestre* Naudin	21665	Trepadeira	Campo limpo, Mata de galeria	
Melothrianthus smilacifolius (Cogn.) Mart. Crov.	12679	Trepadeira	Mata de galeria	
CUNONIACEAE				
Lamanonia ternata Vell.	11958	Árvore	Mata de galeria, Cerrado s.r., Cerradão	
CYPERACEAE				
Bulbostylis capillaris (L.) C.B.Clarke	23412	Erva	Mata de galeria	
Bulbostylis edwalliana (Boeckeler) Prata	23662	Erva	Cerrado rupestre	
Bulbostylis emmerichiae T. Koyama	4266	Erva	Campo limpo	
Bulbostylis jacobinae (Steud.) C.B.Clarke	23984	Erva	Campo limpo de murunduns	
Bulbostylis junciformis (Kunth) C.B.Clarke	15558	Erva	Cerrado s.r.	
Bulbostylis paradoxa (Spreng.) Lindm.	19450	Erva	Campo sujo, Cerrado s.r., campo úmido, Campo limpo	
Bulbostylis sellowiana (Kunth) Palla		Erva	Cerrado s.r., Vereda	
Bulbostylis stenocarpa Kük	23698	Erva	Campo limpo úmido	
Cyperus aggregatus (Willd.) Endl (Sin: *Cyperus cayennensis* Willd.; *Cyperus flavus* J. Presl & C. Presl) *	12478	Erva	Cerrado s.r., cascalheira	
Cyperus luzulae (L.) Retz.	27653	Erva	Campo úmido, Mata de galeria	

Nome científico	Tombo (HEPH)	Hábito	Fitofisionomia	Categoria
Diplacrum sp.	23799	Erva	Campo limpo úmido	
Eleocharis minima Kunth	23431	Erva	Mata de galeria	
Fimbristylis complanata (Retz.) Link	15561	Erva	Mata de galeria	
Fimbristylis dichotoma (L.) Vahl	12473	Erva	Cerrado s.r.	
Kyllinga brevifolia Rottb.	12484	Erva	Cerrado s.r.	
Lagenocarpus rigidus (Kunth) Nees	19491	Erva	Campo sujo de murunduns, Campo úmido, Vereda	
Rhynchospora albiceps Kunth	3461	Erva	Campo limpo, Campo com murunduns	
Rhynchospora consanguinea (Kunth) Böeck.	23398	Erva	Cerrado rupestre, Campo com murunduns, campo úmido, Cerrado s.r., Vereda	
Rhynchospora elatior Kunth	20648	Erva	Cerrado rupestre	
Rhynchospora emaciata (Nees) Boeck.	23697	Erva	Campo limpo	
Rhynchospora exaltata Kunth	20834	Erva	Mata de galeria, Cerrado s.r.	
Rhynchospora globosa (Kunth) Roem. & Schult.	22776	Erva	Cerrado s.r., Campo com murunduns, Campo limpo, campo úmido, Vereda	
Rhynchospora rugosa (Vahl) Gale	3436	Erva	Cerrado s.r., Campo úmido, Vereda	
Rhynchospora speciosa (Kunth) Böeck.	18198	Erva	Campo limpo úmido	
Rhynchospora terminalis Nees	19451	Erva	Campo limpo, Cerrado s.r., Campo com murunduns	
Rhynchospora warmingii Boeckeler	13817	Erva	Campo limpo	
Rhynchospora spruceana C.B.Clarke	13818	Erva	Campo limpo	
Scleria latifolia Sw. (Sin: *Scleria arundinacea* Kuntze)	18216	Erva	Mata de galeria	
Scleria leptostachya Kunth	23664	Erva	Cerrado rupestre, Vereda	
Scleria panicoides Kunth	3299	Erva	Mata de galeria	
Scleria verticillata Muhl	22561	Erva	Campo limpo	
DICHAPETALACEAE				
Tapura amazonica Poepp. & Endl.	9906	Árvore	Mata de galeria, Cerradão	

Nome científico	Tombo (HEPH)	Hábito	Fitofisionomia	Categoria
DILLENIACEAE				
Davilla elliptica A. St.-Hil.	21829	Arbusto	Cerrado s.r., Campo limpo, Campo sujo	
Davilla nitida (Vahl) Kubitzki	24060	Trepadeira	Mata de galeria	
Doliocarpus dentatus (Aubl.) Standl.	11904	Trepadeira	Cerrado s.r., Mata de galeria	
DIOSCOREACEAE				
Dioscorea orthogoneura Hochr.	15612	Trepadeira	Mata de galeria	
DROSERACEAE				
Drosera montana A. St.-Hil. (Sin: *Drosera hirtella* A.St.-Hil. var. *hirtella*	20273	Erva	Campo limpo	
EBENACEAE				
Diospyros hispida A. DC. (Sin: *Diospyros burchellii* Hiern	24029	Árvore	Mata de galeria, Cerrado s.r.	
Diospyros guianensis (Aubl.) Gürke	8160	Árvore	Mata de galeria	
ELAEOCARPACEAE				
Sloanea guianensis (Aubl.) Benth.	15054	Árvore	Mata de galeria	
Sloanea robusta Uittien	19892	Árvore	Mata de galeria	
ERICACEAE				
Gaylussacia brasiliensis (Spreng.) Meissn.	3702	Árvore	Mata de galeria	
Gaylussacia goyazensis Sleumer	20971	Arbusto	Mata de galeria	
ERIOCAULACEAE				
Actinocephalus bongardii (A.St. Hil.) Sano (Sin.: *Paepalanthus hilairei* Körn.)	25239	Erva	Campo limpo, campo úmido	
Comanthera xeranthemoides (Bong.) L.R.Parra & Giul.	19628	Erva	campo úmido	
Paepalanthus elongatus (Bong.) Körn.	21965	Erva	Campo limpo de murunduns, Campo limpo, Campo sujo, campo úmido	
Paepalanthus scandens Ruhland	21844	Erva	Mata de galeria	
Paepalanthus scholiophyllus Ruhland	20935	Erva	Cerrado s.r., Campo com murunduns	
Paepalanthus chiquitensis Herzog (Sin: *Paepalanthus speciosus* (Bong.) Körn.)	20597	Subarbusto	Campo sujo, Campo limpo, Cerrado s.r.	

Nome científico	Tombo (HEPH)	Hábito	Fitofisionomia	Categoria
Syngonanthus caulescens (Poir.) Ruhland	24002	Erva	Mata de galeria	
Syngonanthus cf. *gracilis* (Bong.) Ruhland	22916	Erva	Campo limpo, Vereda	
Syngonanthus nitens (Bong.) Ruhland	3457	Erva	campo úmido, Mata de galeria, Campo com murunduns, Campo sujo, Vereda	
ERYTHROXYLACEAE				
Erythroxylum campestre A. St.-Hil.	22779	Subarbusto	Cerrado s.r., Campo limpo, Campo sujo	
Erythroxylum cuneifolium (Mart.) O.E.Schulz	19873	Árvore	Mata de galeria	
Erythroxylum daphnites Mart.	13494	Árvore	Mata de galeria, Cerrado s.r.	
Erythroxylum deciduum A. St.-Hil.	23637	Subarbusto	Campo com murunduns, Mata de galeria, Cerrado s.r.	
Erythroxylum suberosum A. St.-Hil.	3597	Arbusto	Cerrado s.r., Campo limpo, Campo sujo	
Erythroxylum tortuosum Mart.	19475	Árvore	Campo sujo de murunduns, Campo limpo, Cerrado s.r.	
EUPHORBIACEAE				
Acalypha claussenii (Turcz.) Müll.Arg.	20950	Arbusto	Cerrado s.r., Campo sujo	
Alchornea glandulosa Poepp. (Sin.: *A. iricurana* Casar.)	18300	Árvore	Mata de galeria	
Croton antisyphiliticus Mart.	28281	Subarbusto	Campo com murunduns, Cerrado rupestre, Campo limpo, Cerrado s.r., Campo sujo, campo úmido, Vereda	
Croton campestris A. St.-Hil.	14183	Arbusto	Mata de galeria, Campo sujo, Campo limpo, Cerrado s.r.	
Croton didrichsenii G.L.Webster (Sin.: *Julocroton humilis* Didr.)	19735	Subarbusto	Campo sujo, campo úmido, Cerradão	
Croton goyazensis Müll. Arg.	19465	Subarbusto	Cerrado s.r.	
Croton lundianus (Didr.) Müll. Arg.	7995	Erva	Mata de galeria	
Dalechampia caperonioides Baill.	20496	Erva	Campo sujo, Cerrado rupestre, Cerrado s.r., Campo limpo de murunduns	
Euphorbia potentilloides Boiss. (Sin: *Chamaesyce potentilloides* (Boiss.) Croizat; *C. caecorum* (Mart. ex Boiss.) Croizat)	19447	Erva	Campo limpo, Cerrado s.r., Campo sujo, Campo limpo	

Nome científico	Tombo (HEPH)	Hábito	Fitofisionomia	Categoria
Jatropha sp.	10560	Erva	Campo sujo	
Mabea fistulifera Mart.	3511	Árvore	Viveiro	
Manihot gracilis Pohl.	11776	Arbusto	Cerrdo s.r., Mata de galeria	
Manihot violacea Pohl	11787	Arbusto	Cerrado s.r., Campo limpo	
Maprounea guianensis Aubl.	20831	Árvore	Mata de galeria, Cerradão, Cerrado s.r.	
Microstachys ditassoides (Didr.) Esser (Sin: *Sebastiania ditassoides* (Didr.) Müll.Arg.	23353	Erva	Campo sujo	
Microstachys serrulata (Mart.) Müll.Arg. (Sin: *Sebastiania serrulata* (Mart.) Müll.Arg.)	19984	Subarbusto	Cerrado s.r.	
Sapium glandulosum (L.) Morong (Sin: *Sapium glandulatum* (Vell.) Pax; *Sapium marginatum* Mull. Arg.)	11951	Árvore	Mata de galeria	
Sebastiania sp.	4930	Trepadeira	Mata de galeria	
FABACEAE				
Aeschynomene cf. *paucifolia* Vogel	19548	Erva	Cerrado s.r.	
Aeschynomene paniculata Willd. ex Vogel *	22773	Erva	Cerrado s.r., Mata de galeria	
Albizia polycephala (Benth.) Killip	9223	Árvore	Mata de galeria	
Anadenanthera colubrina (Vell.) Brena (Sin.: *A. macrocarpa* (Benth.) Bernan)	9911	Árvore	Mata de galeria	
Andira fraxinifolia Benth.	10135	Árvore	Mata de galeria	
Andira humilis Mart. ex Benth.	15857	Arbusto	Cerrado s.r.	
Andira vermifuga Mart. ex Benth. (Sin.: *A. paniculata* Benth.)	18290	Árvore	Campo sujo, Cerrado s.r., Mata de galeria	
Bauhinia rufa (Bongard) Steud.	28119	Árvore	Cerrado s.r., Mata de galeria, Campo sujo	
Bauhinia curvula Benth.	3466	Subarbusto	Cerrado s.r.	
Bauhinia dumosa Benth.	21908	Arbusto	Cerrado s.r.	
Bauhinia longifolia (Bongard) Steud.	12001	Árvore	Mata de galeria, Cerrado s.r.	
Bauhinia cf. *pulchella* Benth.	12408	Subarbusto	Cerrado s.r.	

Nome científico	Tombo (HEPH)	Hábito	Fitofisionomia	Categoria
Bowdichia virgilioides Kunth	3658	Árvore	Cerrado s.r.	
Cajanus cajan (L.) Huth	8422	Árvore	Mata de galeria	
Calliandra dysantha Benth.	3509	Subarbusto	Cerrado s.r., Campo limpo úmido	
Calliandra virgata Benth.	1143	Arbusto	Cerrado s.r.	
Camptosema scarlatinum (Mart. ex Benth.) Burkart (Sin.: *Galactia scarlatina* (Mart. ex Benth) Taub.)	27893	Arbusto escandente	Cerrado s.r., Cerradão	
Canavalia sp.	21706	Trepadeira	Cerrado s.r.	
Cassia sp.	3423	Erva	Cerrado s.r.	
Centrosema bracteosum Benth.	22180	Erva	Cerrado s.r.	
Centrosema brasilianum (L.) Benth.	29118	Trepadeira	Mata de galeria	
Chamaecrista basifolia (Vogel) H.S. Irwin & Barneby	3306	Erva	Cerrado s.r.	
Chamaecrista brachyrachis (Harms) H.S. Irwin & Barneby	20723	Subarbusto	Cerrado rupestre, Cerrado s.r., Campo sujo de murunduns, Campo limpo	
Chamaecrista cf. *dalbergiifolia* (Benth.) H.S. Irwin & Barneby	20252	Erva	Campo sujo	
Chamaecrista claussenii (Benth.) H.S. Irwin & Barneby	8004	Arbusto	Cerrado s.r.	
Chamaecrista conferta (Benth.) H.S. Irwin & Barneby	11371	Subarbusto	Cerrado s.r.	
Chamaecrista desvauxii (Collad.) Killip	17645	Erva	Cerrado s.r., Campo limpo	
Chamaecrista filicifolia (Benth.) H.S. Irwin & Barneby	19433	Subarbusto	Cerrado s.r.	
Chamaecrista imbricans (H.S. Irwin & Barneby) H.S. Irwin & Barneby	8040	Subarbusto	Cerrado s.r.	
Chamaecrista lundii (Benth.) H.S. Irwin & Barneby	7332	Subarbusto	Cerrado s.r.	
Chamaecrista multiseta (Benth.) H.S. Irwin & Barneby	8021	Subarbusto	Mata de galeria	
Chamaecrista neesiana (Mart. ex Benth.) H.S. Irwin & Barneby	26512	Subarbusto	Cerrado s.r., Campo limpo	
Chamaecrista orbiculata (Benth.) H.S. Irwin & Barneby	22729	Arbusto	Cerrado s.r.	
Chamaecrista planaltoana (Harms) H.S. Irwin & Barneby	4755	Subarbusto	Campo sujo	
Chamaecrista pohliana (Harms) H.S. Irwin & Barneby	24196	Subarbusto	Cerrado s.r.	

Nome científico	Tombo (HEPH)	Hábito	Fitofisionomia	Categoria
Chamaecrista rotundifolia (Pers.) Greene	12438	Erva	Cascalheira	
Clitoria guianensis (Aubl.) Benth.	2377	Erva	Cerrado s.r., Campo limpo, Mata de galeria	
Collaea speciosa (Loisel.) DC. (Sin.: *Galactia speciosa* (Loisel.) Britton)	4162	Subarbusto	Mata de galeria	
Copaifera langsdorffii Desf.	11625	Árvore	Mata de galeria, Cerrado s.r., Cerradão	
Crotalaria flavicoma Benth.	21502	Erva	Cerrado s.r., Campo sujo, campo úmido, Campo limpo	
Crotalaria grandiflora Benth.	10365	Árvore	Área antropizada	
Crotalaria incana L.	12427	Subarbusto	Cerrado s.r.	
Crotalaria nitens Kunth	8280	Subarbusto	Cerrado s.r.	
Crotalaria paulina Schrank	5844	Subarbusto	Mata de galeria	
Crotalaria unifoliolata Benth.	3321	Erva	Cerrado s.r., Campo	
Crotalaria velutina Benth.	3716	Erva	campo úmido	
Dalbergia densiflora Benth.	11913	Árvore	Mata de galeria	
Dalbergia miscolobium Benth. (Sin.: *D. violacea* (Jacq.) Hoffmanns.)	20239	Árvore	Cerrado s.r., Cerradão	
Desmodium discolor Vogel	Nóbrega et al. 3471	Erva	Mata de galeria, Cerradão	
Desmodium intortum (Mill.) Urb.	27652	Subarbusto	Mata de galeria	
Desmodium platycarpum Benth.	28138	Subarbusto	Cerrado rupestre, Campo limpo, Campo sujo, Cerrado s.r.	
Desmodium uncinatum (Jacq.) DC.	23744	Trepadeira	Mata de galeria	
Dimorphandra molissima Benth.	3330	Árvore	Cerrado s.r.	
Dimorphandra mollis Benth.	3465	Árvore	Cerrado s.r., Cerradão	
Dioclea glabra Benth.	9896	Trepadeira	Mata de galeria	
Enterolobium contortisiliquum (Vell.) Morong	3300	Árvore	Cerrado s.r., Mata de galeria	
Enterolobium gummiferum (Mart.) J.F. Macbr. (Sin.: *E. ellipticum* Benth.)	15851	Árvore	Cerrado s.r., Cerradão	
Eriosema defoliatum Benth.	20836	Erva	Mata de galeria, Cerrado s.r.	

Nome científico	Tombo (HEPH)	Hábito	Fitofisionomia	Categoria
Eriosema floribundum Benth.	3290	Erva	Cerrado s.r.	
Eriosema glabrum Mart.	23456	Subarbusto	Cerrado s.r., Campo	
Eriosema glaziovii Harms	23471	Erva	Campo limpo	
Eriosema prorepens Benth.	12509	Subarbusto	Mata de galeria	
Eriosema rigidum Benth.	21848	Erva	Mata de galeria	
Galactia crassifolia Taub.	19901	Erva	Campo limpo	
Galactia grewiaefolia (Benth.) Taub.	19742	Erva	Campo sujo	
Galactia neesii DC.	20471	Subarbusto	Campo limpo, Campo sujo, Cerrado s.r.	
Galactia peduncularis (Benth.) Taub.	20926	Erva	Cerrado s.r., Campo limpo de murunduns, Campo sujo, Cerrado rupestre	
Hymenaea courbaril L.	9989	Árvore	Mata de galeria	
Hymenaea martiana Hayne		Árvore	Cerradão	
Hymenaea stigonocarpa Mart. ex Hayne	3991	Árvore	Cerrado s.r., Cerradão	
Hymenolobium heringerianum Rizzini	26519	Árvore	Cerradão	
Inga alba (Sw.) Willd.	8244	Árvore	Mata de galeria	
Inga cylindrica (Vell.) Mart.	8421	Árvore	Mata de galeria	
Inga edulis Mart.	11748	Árvore	Mata de galeria	
Inga marginata Willd.	4158	Árvore	Mata de galeria	
Inga nobilis Willd.	8279	Árvore	Mata de galeria	
Inga sessilis (Vell.) Mart.	24522	Árvore	Mata de galeria	
Inga vera Willd.	10165	Árvore	Mata de galeria	
Leptolobium dasycarpum Vogel (Sin.: *Acosmium dasycarpum* (Vogel) Yakovl.)	19979	Árvore	Cerrado s.r., Cerradão, Mata de galeria	
Leptolobium glaziovianum (Harms) Sch.Rodr. & A.M.G.Azevedo	11732	Árvore	Mata de galeria	
Lonchocarpus cultratus (Vell.) A.M.G.Azevedo & H.C. Lima (Sin: *Lonchocarpus guilleminianus* (Tul.) Malme)	11056	Árvore	Mata de galeria	
Lopimia sp.	26543	Árvore	Mata de galeria	
Lupinus subsessilis Benth.	3303	Erva	Campo sujo, campo úmido, Cerrado s.r.	

Nome científico	Tombo (HEPH)	Hábito	Fitofisionomia	Categoria
Lupinus velutinus Benth.	27690	Subarbusto	Campo limpo	
Machaerium acutifolium Vogel	8261	Árvore	Mata de galeria, Cerrado s.r., Cerradão	
Machaerium brasiliense Vogel (Sin: *Machaerium vestitum* Vogel ; *M. oblongifolium* Vogel)	10173	Árvore	Mata de galeria	
Machaerium lanceolatum (Vell.) J.F.Macbr. (Sin.: *M. secundiflorum* Mart.)	18301	Árvore	Mata de galeria	
Machaerium opacum Vogel	12428	Árvore	Cerrado s.r., Cerradão	
Machaerium villosum Vogel	15334	Árvore	Mata de galeria	
Macroptilium atropurpureum (Sessé & Moc. ex DC.) Urb.	29074	Trepadeira	Campo sujo	
Mimosa claussenii Benth.	12434	Árvore	Cerrado s.r., Campo sujo	
Mimosa debilis Humb. & Bonpl. Ex Willd. var. *debilis* (Sin: *Mimosa nuda* Benth.)	20480	Subarbusto	Campo sujo	
Mimosa foliolosa Benth.	24260	Subarbusto	Cerrado s.r.	
Mimosa gracilis Benth.	27809	Erva	Cerrado s.r.	
Mimosa hirsutissima Mart.	23506	Erva	Mata de galeria	
Mimosa lanuginosa Glaz.	4261	Subarbusto	Campo limpo, Campo sujo, Cerrado rupestre, Cerrado s.r.	
Mimosa pseudoradula Glaz. var. *pseudoradula*	24241	Subarbusto	Cerrado s.r.	
Mimosa radula Benth.	3600	Subarbusto	Cerrado s.r., Campo limpo, Campo sujo	
Mimosa setosa Benth.	19894	Subarbusto	Campo limpo	
Mimosa somnians Humb. & Bonpl.	3211	Erva	Cerrado s.r., Campo sujo, Cerrado rupestre	
Mimosa speciosissima Taub.	19701	Erva	Cerrado s.r., Cerrado rupestre	
Mucuna pruriens (L.) DC. *	20514	Trepadeira	Cerrado s.r.	
Myroxylon peruiferum L.f.	11941	Árvore	Mata de galeria	
Ormosia arborea (Vell.) Harms	18607	Árvore	Mata de galeria	
Ormosia fastigiata Tul.	13090	Árvore	Mata de galeria	

Nome científico	Tombo (HEPH)	Hábito	Fitofisionomia	Categoria
Periandra mediterranea (Vell.) Taub. (Sin.: *P. dulcis* Mart. ex Benth.)	19599	Erva	Cerrado rupestre, Cerrado s.r., Mata de galeria	
Phaseolus appendiculatus Benth.	3545	Trepadeira	Mata de galeria	
Piptadenia gonoacantha (Mart.) J.F. MacBr. (Sin.: *P. communis* Benth.)	26762	Árvore	Mata de galeria	
Piptadenia nitida Benth.	3152	Árvore	Mata de galeria	
Platypodium elegans Vogel	21763	Árvore	Mata de galeria, Cerrado s.r., Área antropizada	
Pseudopiptadenia sp.	3651	Árvore	Mata de galeria	
Pterocarpus rohrii Vahl	11034	Árvore	Mata de galeria	
Pterodon pubescens (Benth.) Benth.	20837	Árvore	Mata de galeria, Cerradão, Cerrado s.r.	
Senna rugosa (G. Don) H.S. Irwin & Barneby (Sin.: *Cassia rugosa* G.Don.)	20621	Arbusto	Campo sujo, Cerrado s.r., Mata de galeria, Campo com murunduns	
Senna silvestris (Vell.) H.S. Irwin & Barneby	3167	Árvore	Mata de galeria	
Stryphnodendron adstringens (Mart.) Coville.	3512	Árvore	Cerrado s.r., Cerradão	
Stylosanthes capitata Vogel	25505	Subarbusto	Cerrado s.r.	
Stylosanthes guianensis (Aubl.) Sw.	20714	Erva	Cerrado rupestre, Cerrado s.r., Mata de galeria	
Styphnodendron pumilum Glaz. (Sin: *Stryphnodendron platyspicum* Rizzini & Heringer	2452	Subarbusto	Cerrado s.r.	
Tachigali rubiginosa (Mart. Ex Tul.) Oliveira-Filho (Sin: *Sclerolobium paniculatum* Vogel var. *rubiginosum* (Mart. ex Tul.) Benth.	24686	Árvore	Mata de galeria, Cerradão	
Vigna sp.	23283	Árvore	Campo sujo	
Zornia latifolia Sm.	12426	Erva	Cerrado s.r.	
Zornia villosa (Malme) Herter (Sin*: Zornia vestita* Mohlenbr.	22712	Erva	Cerrado s.r.	
GENTIANACEAE				
Calolisianthus amplissimus (Mart.) Gilg. (Sin: *Irlbachia amplissima* (Mart.) Maas	21929	Erva	Cerrado s.r., Campo sujo, Campo limpo	
Calolisianthus speciosus (Cham. & Schltdl.) Gilg. (Sin: *Irlbachia speciosa* (Cham. & Schltdl.) Maas	20642	Erva	Cerrado rupestre, Cerrado s.r., Campo limpo, Campo sujo	

Nome científico	Tombo (HEPH)	Hábito	Fitofisionomia	Categoria
Curtia tenuifolia (Aubl.) Knobl.	22921	Erva	Cerrado s.r., Campo limpo, Campo sujo, Campo limpo de murunduns	
Curtia verticillaris (Spreng.) Knobl.	21843	Trepadeira	Mata de galeria	
Deianira chiquitana Herzog	20584	Erva	Cerrado rupestre, Campo limpo, Cerrado s.r., Cerradão	
Deianira erubescens Cham. & Schltdl.	22719	Erva	Cerrado s.r.	
Deianira nervosa Cham. & Schltdl.	22687	Erva	campo úmido, Campo limpo de murunduns, Campo sujo, Cerrado s.r., Mata de galeria	
Irlbachia sp.	27974	Erva	Campo sujo	
Schultesia gracilis Mart.	3454	Erva	campo úmido, Campo limpo, Mata de galeria	
Schultesia guianensis (Aubl.) Malme	28787	Erva	Mata de galeria	
Tetrapollinia caerulescens (Aubl.) Maguire & B.M. Boom (Sin: *Irlbachia caerulescens* (Aubl.) Griseb.	23642	Erva	Campo com murunduns	
Voyria aphylla (Jacq.) Pers.	7913	Erva	Cerradão, Mata de galeria	
GESNERIACEAE				
Rechsteineria sp.	21641	Erva	Cerradão	
Sinningia allagophylla (Mart.) Wiehler	3350	Erva	Cerrado s.r., Campo sujo	
Sinningia elatior (Kunth) Chautems	3705	Erva	campo úmido, Mata de galeria	
HUMIRIACEAE				
Sacoglottis guianensis Benth.	11975	Árvore	Mata de galeria	
HYPERICACEAE				
Vismia gracilis Hieron.	8887	Árvore	Cerrado s.r., Mata de galeria	
HYPOXIDACEAE				
Hypoxis decumbens L.	21328	Erva	Campo limpo, Campo sujo	
IRIDACEAE				
Alophia coerulea (Vell.) Chukr	28410	Erva	Mata de galeria	
Cipura xanthomelas Mart.	22338	Erva	Campo limpo, Cerrado s.r.	
Emmotum nitens (Benth.) Miers	4000	Árvore	Cerradão, Mata de galeria, Cerrado s.r.	

Nome científico	Tombo (HEPH)	Hábito	Fitofisionomia	Categoria
Sisyrinchium luzula Klotzsch ex Klatt (Sin.: *S. burchelli* Backer)	21984	Erva	Cerrado s.r., Campo limpo, Campo sujo, Cerrado rupestre	
Sisyrinchium restioides Spreng.		Erva	Campo limpo de murunduns, Vereda	
Sisyrinchium vaginatum Spreng.	20663	Erva	Cerrado rupestre, Campo sujo, Campo limpo, Campo limpo de murunduns, Cerrado s.r., Mata de galeria, Vereda	
Trimezia juncifolia (Klatt) Benth. & Hook.f.	20951	Erva	Cerrado s.r., Campo limpo úmido, Campo limpo de murunduns, Campo sujo	
JUNCACEAE				
Juncus sp.	20666	Erva	Mata de galeria	
KRAMERIACEAE				
Krameria tomentosa A.St.-Hil.	17792	Subarbusto	Campo limpo, Cerrado s.r.	
LACISTEMATACEAE				
Lacistema hasslerianum Chodat	26174	Árvore	Mata de galeria	
Lacistema serrulatum Mart.	19893	Árvore	Mata de galeria	
LAMIACEAE				
Aegiphila integrifolia (Jacq.) Moldenke	28828	Árvore	Mata de galeria	
Aegiphila verticillata Vell. (Sin.: *A. lhotzkiana* L.; *A. lanata* Moldenke)	19998	Árvore	Campo limpo, Cerrado s.r.	
Amasonia hirta Benth.	28468	Subarbusto	Campo sujo, Cerrado s.r.	
Eriope complicata Mart. ex Benth.	20954	Erva	Cerrado s.r.	
Eriope crassipes Benth.	20949	Erva	Cerrado s.r., Campo sujo, Cerrado rupestre,	CR
Hypenia brachystachys (Pohl ex Benth.) R.Harley	20622	Erva	Campo sujo	
Hypenia densiflora Pohl	27818	Subarbusto	Campo sujo, Mata de galeria	
Hypenia macrantha (A.St.-Hil. ex Benth.) R.Harley	16309	Erva	Campo limpo, Cerrado rupestre, Cerrado s.r., Campo limpo de murunduns	
Hyptidendron canum (Pohl ex Benth.) R.Harley (Sin.: *Hyptis cana* Pohl ex Benth.)	24080	Árvore	Mata de galeria	
Hyptidendron cf. *caudatum* (Epling & Játiva) R.Harley	3527	Subarbusto	Cerrado s.r.	

Nome científico	Tombo (HEPH)	Hábito	Fitofisionomia	Categoria
Hyptis carpinifolia Pohl ex Benth.	23991	Subarbusto	Campo sujo, Cerrado s.r.	
Hyptis cf. *lutescens* Pohl ex Benth.	20667	Erva	Cerrado s.r.	
Hyptis cf. *orbiculata* Pohl ex Benth.	20608	Erva	campo úmido, Cerrado s.r.	
Hyptis cf. *villosa* Pohl	17610	Subarbusto	Cerrado s.r., Campo sujo	
Hyptis crenata Pohl ex Benth.	27860	Erva	Campo sujo	
Hyptis crinita Benth.	14253	Erva	Cerrado s.r.	
Hyptis desertorum Pohl ex Benth.	15744	Erva	Mata de galeria, Cerrado s.r., campo úmido	
Hyptis hilarii Benth.	15590	Subarbusto	Cerrado s.r., Campo limpo, Cerrado rupestre	
Hyptis linarioides Pohl ex Benth.	22178	Erva	Cerrado s.r., Vereda	
Hyptis lythroides Pohl. ex Benth.	4234	Erva	Campo sujo, campo úmido, Cerrado s.r.	
Hyptis nudicaulis Benth.	17581	Subarbusto	Campo sujo	
Hyptis peduncularis Benth (Sin: *Hyptis camporum* Benth.)	20630	Erva	Cerrado rupestre, Campo sujo	
Hyptis rugosa Benth.	23968	Subarbusto	Campo limpo de murunduns, Cerrado s.r.	
Hyptis saxatilis A. St.-Hil. ex Benth.	3471	Arbusto	Cerrado s.r., Campo sujo	
Cyanocephalus tacianae (Harley) Harley & J.F.B.Pastore (Sin.: *Hyptis tacianae* R. Harley)	21714	Erva	Cerrado s.r., Campo com murunduns, Campo limpo	
Marsypianthes montana Benth.	10517	Erva	Campo sujo, Campo limpo úmido, Cerrado s.r., Cerrado rupestre	
Rhabdocaulon denudatum (Benth.) Epling	18132	Erva	Campo limpo úmido, Campo sujo, Cerrado s.r.	
Salvia tomentella Pohl	3363	Erva	campo úmido, Campo sujo, Cerrado s.r.	
LAURACEAE				
Aniba desertorum (Nees) Mez	3591	Árvore	Mata de galeria	
Aniba heringeri Vattimo	8879	Árvore	Mata de galeria	
Cassytha filiformis L. *	3483	Trepadeira parasita	Cerrado s.r., Campo com murunduns, campo úmido, Campo sujo	
Nome científico	**Tombo**	**Hábito**	**Fitofisionomia**	**Categoria**

(HEPH)				
Cryptocarya aschersoniana Mez	13557	Árvore	Mata de galeria	
Cryptocarya moschata Nees & Mart.	15310	Árvore	Mata de galeria	
Endlicheria paniculata (Spreng.) J.F.Macbr	11007	Árvore	Mata de galeria	
Nectandra cissiflora Nees	3979	Árvore	Mata de galeria	
Ocotea aciphylla (Nees) Mez	4149	Árvore	Mata de galeria, Cerradão	
Ocotea corymbosa (Meissn.) Mez	8626	Árvore	Mata de galeria	
Ocotea glaziovii Mez	11892	Árvore	Mata de galeria	
Ocotea pomaderroides (Meissn.) Mez	6300	Árvore	Cerrado s.r., Cerradão	
Ocotea spixiana (Nees) Mez	10370	Árvore	Mata de galeria, Cerradão	
Ocotea velloziana (Meissn.) Mez	28825	Árvore	Mata de galeria	
Phoebe sp.	11343	Árvore	Mata de galeria	
LECYTHIDACEAE				
Cariniana estrellensis (Raddi) Kuntze	8208	Árvore	Mata de galeria	
LENTIBULARIACEAE				
Genlisea filiformis A. St.-Hil.	24287	Erva	Campo limpo de murunduns	
Utricularia amethystina Salzm. ex A.St.-Hil. & Girard	20592	Erva	Campo sujo	
Utricularia neottioides A. St.-Hil. & Girard	22315	Erva	Campo úmido, Campo limpo	
Utricularia nervosa Weber ex. Benj.	2680	Erva	Campo úmido	
Utricularia tricolor A. St.-Hil.	23566	Erva	Campo limpo, Campo sujo	
LOGANIACEAE				
Antonia ovata Pohl	3567	Árvore	Cerrado s.r.	
LORANTHACEAE				
Passovia ovata (Pohl ex DC.) Tiegh (Sin: *Phthirusa ovata* (DC.) Eichler	3768	Hemiparasita	Cerrado s.r., campo úmido	
Psittacanthus robustus (Mart.) Mart.	517	Hemiparasita	Cerrado s.r.	
Struthanthus andersonii Kuijt	20929	Hemiparasita	Cerradão, Mata de galeria	
Struthanthus flexicaulis (Mart.) Mart.	19427	Hemiparasita	Cerrado s.r.	
Nome científico	**Tombo**	**Hábito**	**Fitofisionomia**	**Categoria**

	(HEPH)			
Strychnos pseudoquina A. St.-Hil.	3770	Árvore	Cerrado s.r.	
LYTHRACEAE				
Cuphea carthagenensis (Jacq.) Macbride	23157	Erva	Mata de galeria	
Cuphea ferruginea Koehne	3274	Erva	Mata de galeria	
Cuphea filiformis T. Cavalcanti & S.Graham	22780	Erva	Cerrado s.r., campo sujo	
Cuphea linarioides Cham. & Schltdl.	18576	Erva	Cerrado s.r., campo sujo, Campo limpo	
Cuphea pohlii Lourteig	3316	Erva	Mata de galeria, Campo limpo	
Cuphea polymorpha A. St.-Hil.	3427	Erva	Mata de galeria, campo úmido, Campo sujo, Vereda	
Cuphea spermacoce A. St.-Hil.	3706	Erva	campo úmido, Campo limpo, Campo sujo, Cerrado s.r., Cerrado rupestre	
Diplusodon oblongus Pohl	3154	Arbusto	Cerradão, Mata de galeria, Cerrado s.r., Campo sujo	
Diplusodon ramosissimus Pohl	15619	Subarbusto	Cerrado s.r., Cerrado rupestre, Campo limpo de murunduns	
Diplusodon rosmarinifolius A. St.-Hil.	21912	Subarbusto	Cerrado s.r., Campo sujo, Campo limpo	
Diplusodon sessiliflorus Koehne	3421	Subarbusto	Cerrado s.r., Cerrado rupestre, Campo sujo, Campo com murunduns	
Diplusodon villosus Pohl	17593	Subarbusto	Cerrado s.r., Campo sujo	
Diplusodon virgatus Pohl	3361	Arbusto	campo úmido, Mata de galeria, Cerrado s.r.	
Lafoensia pacari A. St.-Hil.	4164	Árvore	Campo sujo, Mata de galeria, Cerrado rupestre, Cerrado s.r.	
MAGNOLIACEAE				
Magnolia ovata (A. St.-Hil.) Spreng.	11096	Árvore	Mata de galeria	
MALPIGHIACEAE				
Banisteriopsis argyrophylla (A. Juss.) B. Gates	24244	Arbusto	Cerrado s.r.	
Banisteriopsis campestris (A. Juss.) E.L. Little	12407	Erva	Cerrado s.r., Campo sujo, Campo limpo	
Banisteriopsis irwinii B. Gates	20542	Arbusto escandente	Campo sujo	
Nome científico	**Tombo**	**Hábito**	**Fitofisionomia**	**Categoria**

	(HEPH)			
Banisteriopsis laevifolia (A. Juss.) B. Gates	3176	Subarbusto	Mata de galeria, Cerrado s.r.	
Banisteriopsis latifolia (A. Juss.) B. Gates	20582	Árvore	Cerrado s.r., Cerrado rupestre, Cerradão	
Banisteriopsis malifolia (Nees & Mart.) B. Gates	3226	Arbusto escandente	Cerradão, Cerrado s.r.	
Banisteriopsis megaphylla (A. Juss.) B. Gates	20451	Arbusto	Campo sujo, Cerrado s.r., Cerrado rupestre	
Banisteriopsis nummifera (A. Juss.) B. Gates	11251	Trepadeira	Mata de galeria, Cerrado s.r.	
Banisteriopsis schizoptera (A. Juss.) B. Gates	3224	Arbusto	Cerrado s.r.	
Banisteriopsis stellaris (Griseb.) B. Gates	3319	Erva	Cerrado s.r.	
Byrsonima basiloba A. Juss.	12123	Arbusto	Cerrado s.r., Campo limpo, Mata de galeria	
Byrsonima coccolobifolia Kunth	4377	Árvore	Cerrado s.r., Cerradão	
Byrsonima crassifolia (L.) Kunth (Sin: *Byrsonima fagifolia* Nied.)	11485	Árvore	Mata de galeria	
Byrsonima gardneriana A.Juss.	12226	Árvore	Cerrado s.r.	
Byrsonima guilleminiana A. Juss.	19484	Erva	Campo sujo de murunduns, Campo limpo	
Byrsonima intermedia A. Juss.	8274	Árvore	Cerrado s.r., Mata de galeria	
Byrsonima lancifolia A.Juss.	12225	Árvore	Mata de galeria	
Byrsonima laxiflora Griseb.	3185	Árvore	Mata de galeria	
Byrsonima linearifolia A.Juss.	28941	Arbusto	Campo sujo	
Byrsonima pachyphylla Griseb. (Sin.: *B. crassa* Nied.)	3447	Árvore	Cerrado s.r.	
Byrsonima rigida A.Juss.	3720	Subarbusto	Campo com murunduns, Cerrado s.r. Campo sujo	
Byrsonima sericea DC.	21817	Árvore	Mata de galeria	
Byrsonima umbellata A.Juss.	2300	Árvore	Mata de galeria, Cerrado s.r., Cerradão	
Byrsonima verbascifolia (L.) L.C.Rich. ex A.Juss.	1455	Árvore	Cerrado s.r., Campo sujo	
Byrsonima viminiifolia A.Juss.	17600	Subarbusto	Campo sujo, Cerrado s.r., Campo limpo de murunduns	
Camarea affinis A. St.-Hil.	20449	Erva	Campo sujo, Campo limpo úmido, Cerrado rupestre	
Nome científico	**Tombo**	**Hábito**	**Fitofisionomia**	**Categoria**

(HEPH)			
Camarea ericoides A. St.-Hil.	8314	Erva	Campo limpo, Campo sujo, Cerrado s.r.
Diplopterys pubipetala (A.Juss.) W.R.Anderson & C.C.Davis	8092	Árvore	Mata de galeria, Cerrado s.r.
Heteropterys byrsonimiifolia A. Juss.	15844	Árvore	Campo limpo, Cerrado rupestre, Cerrado s.r.
Heteropterys campestris A. Juss.	17603	Arbusto	Cerrado s.r., Campo sujo, Mata de galeria
Heteropterys eglandulosa A.Juss.	18209	Erva	Mata de galeria
Heteropterys pteropetala A.Juss.	8845	Arbusto escandente	Cerrado s.r.
Mascagnia cordifolia (A.Juss.) Griseb	15853	Trepadeira	Mata de galeria, Cerrado s.r.
Peixotoa cordistipula A. Juss.	11143	Arbusto	Cerrado s.r., Campo sujo
Peixotoa goiana C.Anderson	22689	Arbusto	Campo sujo, Cerrado s.r.
Peixotoa reticulata Griseb.	19463	Arbusto escandente	Cerrado s.r., Campo sujo
Pterandra pyroidea A. Juss.	3452	Arbusto	Campo sujo, Campo limpo, Campo com murunduns, Cerrado rupestre, Cerrado s.r.
Tetrapterys ambigua (A. Juss.) Nied.	13153	Erva	Cerrado s.r., Campo sujo, Campo limpo
Tetrapterys jussieuana A.Juss.	18603	Erva	Campo limpo
Tetrapterys ramiflora A.Juss.	12199	Subarbusto	Mata de galeria
MALVACEAE			
Apeiba tibourbou Aubl.	3592	Árvore	Mata de galeria
Byttneria hatschbachii Cristóbal	28291	Subarbusto	Campo sujo
Byttneria scalpellata Pohl	19741	Erva	Campo sujo, Campo limpo, Cerradão
Eriotheca candolleana (K. Schum.) A. Robyns	9888	Árvore	Mata de galeria
Eriotheca pubescens (Mart. & Zucc.) Schott & Endl.	12044	Árvore	Cerrado s.r., Mata de galeria, Cerradão
Guazuma ulmifolia Lam.	5056	Árvore	Mata de galeria
Helicteres brevispira A. St.-Hil.	8175	Arbusto	Mata de galeria, Cerrado s.r.
Helicteres sacarolha A. St.-Hil., A.Juss. & Cambess.	3284	Subarbusto	Mata de galeria
Hibiscus aff. *pohlii* Gürke	22740	Subarbusto	Cerrado s.r.

Nome científico	Tombo (HEPH)	Hábito	Fitofisionomia	Categoria
Hibiscus capitalensis Krapov. & Fryxell	14250	Erva	Cerrado s.r., Campo limpo de murunduns, Campo sujo	
Luehea candicans Mart. & Zucc.	8477	Arbusto	Área antropizada	
Luehea crispa Krapov.	8102	Árvore	Mata de galeria, Cerrado s.r.	
Luehea divaricata Mart.	3676	Árvore	Mata de galeria	
Luehea grandiflora Mart.	11310	Árvore	Mata de galeria	
Luehea paniculata Mart. & Zucc.	3574	Árvore	Mata de galeria	
Melochia spicata (L.) Fryxell	12522	Erva	Mata de galeria	
Pavonia grandiflora A.St.-Hil.	15720	Arbusto	campo úmido, Campo sujo	
Pavonia malacophylla (Link & Otto) Garcke	20685	Arbusto	Mata de galeria, Cerrado s.r.	
Pavonia rosa-campestris A. St.-Hil.	16059	Subarbusto	Cerrado s.r.	
Peltaea macedoi Krapov. & Cristóbal	12405	Erva	Campo limpo, Cerrado s.r.	
Pseudobombax longiflorum (Mart. & Zucc.) A. Robyns	12264	Árvore	Mata de galeria, Cerrado s.r.	
Pseudobombax marginatum (A. St.-Hil., Juss. & Camb.) A. Robyns	9879	Árvore	Mata de galeria	
Sida cordifolia L. *	12443	Subarbusto	Cascalheira	
Sida glaziovii K.Schum.	26575	Subarbusto	Cerrado s.r.	
Sida linifolia Cav. *	20004	Erva	Área antropizada, Cerrado s.r.	
Sidastrum sp.	12452	Erva	Cascalheira	
Triumfetta semitriloba Jacq.	28849	Subarbusto	Mata de galeria, Cerrado s.r.	
Waltheria americana L.	18563	Erva	Cerrado s.r.	
Waltheria communis A. St.-Hil.	10523	Erva	Cerrado s.r., Campo sujo	
MARANTACEAE				
Goeppertia sellowii (Körn) Borchs & S.Suárez	22332	Erva terrestre	Vereda	
MAYACACEAE				
Mayaca sellowiana Kunth	24706	Erva	Mata de galeria	

Nome científico	Tombo (HEPH)	Hábito	Fitofisionomia	Categoria
MELASTOMATACEAE				
Acisanthera sp.	22785	Erva	Cerrado s.r.	
Cambessedesia espora DC.	3370	Erva	Cerrado s.r., Campo limpo, Campo sujo	
Cambessedesia hilariana (Kunth) DC.	3371	Erva	Cerrado s.r., Campo limpo	
Clidemia hirta (L.) Don	21814	Arbusto	Mata de galeria	
Comolia lanceiflora (DC.) Triana	23714	Erva	Mata de galeria	
Desmoscelis villosa (Aubl.) Naudin	21832	Arbusto	Cerrado s.r., Mata de galeria, Vereda	
Lavoisiera bergii Cogn.	25250	Subarbusto	Campo limpo, campo úmido	
Lavoisiera grandiflora Naudin	1272	Arbusto	Cerrado s.r., Mata de galeria, Vereda	
Leandra aurea (Cham.) Cogn.	21376	Arbusto	Mata de galeria	
Leandra lacunosa Cogn.	8024	Arbusto	Mata de galeria, Campo sujo, Cerradão	
Leandra melastomoides Raddi	13940	Árvore	Mata de galeria	
Leandra polystachya (Naudin) Cogn.	18127	Arbusto	Campo limpo, Campo sujo	
Leandra salicina (DC.) Cogn.	23792	Erva	Campo sujo	
Macairea radula (Bonpl.) DC. (Sin.: *M. macedoi* Brade)	8044	Arbusto	Campo sujo, Cerrado s.r., Campo limpo de murunduns	
Miconia albicans (Sw.) Triana	3832	Árvore	Cerradão, Cerrado s.r.	
Miconia burchellii Triana	4079	Árvore	Cerrado rupestre, Cerrado s.r.	
Miconia calvescens DC.	15897	Arbusto	Mata de galeria	
Miconia chamissois Naudin	3472	Arbusto	Mata de galeria, Cerradão, Cerrado s.r., Campo limpo úmido	
Miconia chartacea Triana	3717	Árvore	Mata de galeria, Cerradão	
Miconia cuspidata Mart. ex Naudin	8130	Árvore	Mata de galeria, Cerrado s.r., Cerradão	
Miconia elegans Cogn.	8023	Arbusto	Mata de galeria, Cerrado s.r.	
Miconia fallax A.DC.	8388	Árvore	Campo sujo de murunduns, Cerrado s.r., Cerradão	
Miconia ferruginata A.DC.	16497	Árvore	Cerrado rupestre, Cerrado s.r., Cerradão	

Nome científico	Tombo (HEPH)	Hábito	Fitofisionomia	Categoria
Miconia hirtella Cogn.	8146	Árvore	Mata de galeria, Cerrado s.r.	
Miconia leucocarpa DC. (Sin: *Miconia pohliana* Cogn.)	15071	Árvore	Cerradão, Cerrado s.r.	
Miconia nervosa (Sm.) Triana (Sin: *Miconia pseudonervosa* Cogn.)	8140	Arbusto	Mata de galeria, Campo limpo	
Miconia pepericarpa Mart.	8136	Árvore	Mata de galeria	
Miconia pusilliflora (A.DC.) Naudin (Sin.: *M. rigidiuscula* Cogn.)	9228	Árvore	Mata de galeria	
Miconia rubiginosa (Bonpl.) A.DC.	19652	Árvore	Cerrado s.r.	
Miconia sellowiana Naudin	8120	Árvore	Cerrado s.r., Cerradão	
Miconia stenostachya A.DC.	8000	Árvore	Cerrado s.r., Cerradão	
Microlicia fulva (Spreng.) Cham.	4157	Subarbusto	Campo sujo, Campo limpo, Campo com murunduns, Cerrado s.r., Vereda	
Microlicia vestita DC.	3374	Erva	Cerrado s.r.	
Microlicia viminalis (DC.) Triana (Sin.: *M. loricata* Naudin)	19559	Erva	Campo limpo, Campo sujo, Cerrado s.r., Cerrado rupestre, Mata de galeria	
Mouriri glazioviana Cogn.	8458	Árvore	Mata de galeria	
Ossaea congestiflora (Naudin) Cogn.	4240	Erva	Cerrado s.r., Cerradão	
Pterolepis repanda (DC.) Triana	20456	Erva	Campo sujo, Campo limpo, Cerrado s.r.	
Rhynchanthera grandiflora (Aubl.) DC.	3508	Subarbusto	Cerrado s.r., Mata de galeria, Campo limpo úmido, Campo sujo	
Siphanthera cordata Pohl ex A. DC.	7893	Erva	campo úmido, Campo sujo, Campo limpo , Cerrado s.r., Mata de galeria	
Stenodon suberosus Naudin	19560	Arbusto	Campo limpo, Cerrado s.r., Cerrado rupestre	
Tibouchina aegopogon (Naudin) Cogn.	21683	Erva	campo úmido, Campo sujo, Vereda, Cerrado s.r.	
Tibouchina candolleana (Mart. ex A.DC.) Cogn.	11268	Árvore	Mata de galeria	
Tibouchina gracilis (Bonpl.) Cogn.	24259	Subarbusto	Cerrado s.r., Mata de galeria, Campo limpo, Vereda	

Nome científico	Tombo (HEPH)	Hábito	Fitofisionomia	Categoria
Tibouchina parviflora Cogn.	8098	Árvore	Mata de galeria	
Tibouchina stenocarpa (Schrank & Mart. ex DC.) Cogn.	459	Árvore	Mata de galeria, Cerrado s.r.	
Tococa guianensis Aubl. (Sin.: *T. formicaria* Mart. ex DC.)	3756	Arbusto	Mata de galeria	
Trembleya parviflora (D. Don) Cogn.	8052	Árvore	Mata de galeria, Campo limpo, Vereda	
Trembleya phaloi (DC.) H.Rob	14270	Arbusto	Mata de galeria	
Trembleya phlogiformis A.DC.	3510	Árvore	Mata de galeria, Cerrado s.r. Campo limpo úmido, Campo sujo, Vereda	
MELIACEAE				
Cabralea canjerana (Vell.) Mart.	8212	Árvore	Mata de galeria, Cerrado s.r.	
Guarea guidonia (L.) Sleumer	3724	Árvore	Mata de galeria	
Guarea kunthiana A. Juss.	8531	Árvore	Mata de galeria	
Guarea macrophylla Vahl	11307	Árvore	Mata de galeria	
Trichilia elegans A. Juss.	11970	Árvore	Mata de galeria	
Trichilia pallida Sw.	11843	Árvore	Mata de galeria	
MONIMIACEAE				
Cissampelos ovalifolia A.DC.	12468	Erva	Mata de galeria, Cerrado s.r., Campo limpo	
Macropeplus ligustrinus (Tul.) Perkins	7951	Árvore	Mata de galeria	
Mollinedia sp.	8050	Árvore	Mata de galeria	
MORACEAE				
Brosimum gaudichaudii Trécul	3568	Árvore	Cerrado s.r., Cerradão	
Dorstenia brasiliensis Lam. (Sin.: *Dorstenia heringeri* Carauta & C.Valente)	19730	Erva	Cerrado s.r.	
Ficus citrifolia Mill.	11098	Árvore	Mata de galeria	
Ficus insipida Willd.	28843	Árvore	Mata de galeria	
Pseudolmedia laevigata Trécul	8115	Árvore	Mata de galeria, Cerradão	
Sorocea bonplandii (Baill.) W.C.Burger, Lanjow & W.Boer	11190	Árvore	Mata de galeria	

Nome científico	Tombo (HEPH)	Hábito	Fitofisionomia	Categoria
MYRISTICACEAE				
Virola sebifera Aubl.	552	Árvore	Mata de galeria, Cerrado s.r., Cerradão	
Virola urbaniana Warb.	8159	Árvore	Mata de galeria	
MYRTACEAE				
Blepharocalyx salicifolius (Kunth) O. Berg (Sin.: *B. suaveolens* (Cambess.) Burret)	3594	Árvore	Cerrado s.r., Cerradão	
Calyptranthes clusiifolia (Miq.) O.Berg	8207	Árvore	Mata de galeria	
Campomanesia adamantium (Cambess.) O. Berg	3572	Arbusto	Campo sujo de murunduns, Cerrado s.r.	
*Campomanesia pubescens (*A.DC.) O. Berg	3433	Arbusto	Cerrado s.r., Campo sujo	
Campomanesia velutina (Cambess.) O. Berg	8642	Árvore	Mata de galeria	
Eugenia angustissima O. Berg	15575	Subarbusto	Cerrado s.r., Campo sujo, Campo limpo	
Eugenia bimarginata DC.	15588	Arbusto	Cerrado rupestre, Cerrado s.r., Campo sujo	
Eugenia calycina Cambess.	28937	Arbusto	Campo sujo	
Eugenia complicata O. Berg	17609	Arbusto	Campo sujo, Cerrado s.r., Campo sujo de murunduns, Campo limpo de murunduns	
Eugenia cristaensis O. Berg	19567	Subarbusto	Campo limpo, Campo sujo	
Eugenia dysenterica Mart. ex A. DC.	3618	Árvore	Cerrado s.r.	
Eugenia florida A. DC.	15057	Árvore	Mata de galeria	
Eugenia involucrata DC. (Sin.: *Eugenia bracteata* Vell.)	11940	Árvore	Mata de galeria, Campo sujo, Campo limpo de murunduns	
Eugenia klotzschiana O. Berg	19598	Arbusto	Cerrado rupestre, Cerrado s.r.	
Eugenia langsdorfii O.Berg.	23355	Erva	Campo sujo, Cerrado s.r.	
Eugenia myrcianthes Nied.	18120	Subarbusto	Campo limpo úmido, Cerrado s.r., Campo sujo	
Eugenia piloesis Cambess.	21900	Erva	Cerrado s.r., Campo sujo	
Eugenia punicifolia (Kunth) A. DC.	3701	Subarbusto	Cerrado s.r., Cerradão, Cerrado de murunduns, Campo sujo de murunduns, Campo limpo, Cerrado rupestre	

Nome científico	Tombo (HEPH)	Hábito	Fitofisionomia	Categoria
Eugenia sellowiana DC. (Sin: *Eugenia Eugenia lutescens* Cambess.)	3829	Arbusto	Cerrado s.r.	
Eugenia uruguayensis Cambess.	15056	Árvore	Mata de galeria	
Gomidesia sp.	11219	Árvore	Mata de galeria	
Myrcia cordiaefolia O. Berg	18125	Arbusto	Campo limpo	
Myrcia fenzliana O. Berg (Sin: *Gomidesia lindeniana* O. Berg)	8313	Árvore	Mata de galeria, Cerrado s.r.	
Myrcia goyazensis Cambess.	20713	Arbusto	Cerrado rupestre	
Myrcia guianensis (Aubl.) DC. (Sin: *Myrcia dictyophylla* (O. Berg) Mattos & D. Legrand; *Myrcia decrescens* O. Berg; *Myrcia hiemalis* Cambess.; *Myrcia pallens* DC.; *Myrcia rubella* Cambess.; *Myrcia torta* DC.)	15366	Arbusto	Mata de galeria, Campo limpo úmido, Cerrado s.r., Cerrado rupestre	
Myrcia laruotteana Cambess.	23425	Árvore	Mata de galeria	
Myrcia linearifolia Cambess.	3553	Erva	Campo sujo, Campo limpo, Cerrado s.r.	
Myrcia mutabilis (O.Berg) N.Silveira	11204	Árvore	Mata de galeria	
Myrcia nervosa DC.	11193	Árvore	Mata de galeria	
Myrcia pinifolia Cambess.	18118	Subarbusto	Campo limpo úmido, Campo sujo, Cerrado s.r.	
Myrcia splendens (Sw.) DC. (Sin: *Myrcia rostrata* DC.; *Myrcia deflexa* (Poir.) DC.)	8116	Árvore	Mata de galeria, Cerrado s.r.	
Myrcia stricta (O. Berg) Kiaersk.	12415	Erva	Cerrado s.r., Cerradão	
Myrcia tomentosa (Aubl.) DC. (Sin: *Myrcia rhodosepala* Kiaersk.	8398	Árvore	Cerrado s.r., Campo limpo de murunduns, Campo limpo, Cerradão, Mata de galeria, Cerrado rupestre,	
Myrciaria sp.	21910	Erva	Cerrado s.r.	
Pimenta pseudocaryophyllus (Gomes) Landrum	4255	Árvore	Cerradão, Mata de galeria, Cerrado s.r.	
Psidium acutangulum DC.	19840	Árvore	Cerrado s.r.	
Psidium canum Mattos	27308	Árvore	Mata de galeria	
Psidium cf. *longipetiolatum* Legrand	11085	Árvore	Mata de galeria	
Psidium firmum O. Berg	12335	Arbusto	Campo sujo, Cerrado s.r., Cerrado rupestre	

Nome científico	Tombo (HEPH)	Hábito	Fitofisionomia	Categoria
Psidium grandifolium Mart. ex DC. (Sin: *Psidium cinereum* Mart. ex DC.	28933	Arbusto	Campo sujo, Cerrado s.r.	
Psidium laruotteanum Cambess. (Sin.: *P. aerugineum* O. Berg., *P. warmingianum* Kiaersk., *P. bergianum* (Nied.) Burret)	10555	Erva	Campo sujo, Cerrado s.r.	
Psidium myrsinites A. DC.	11089	Árvore	Campo sujo, Cerrado s.r., Mata de galeria	
Psidium myrtoides O. Berg	24041	Árvore	Mata de galeria, Cerrado s.r.	
Siphoneugena densiflora O. Berg	8110	Árvore	Mata de galeria, Cerradão, Cerrado s.r.	
NYCTAGINACEAE				
Guapira areolata (Heimerl) Lundell	9869	Árvore	Mata de galeria	
Guapira graciliflora (Mart. ex J.A.Schmidt) Lundell	3826	Árvore	Cerrado s.r., Cerradão, Mata de galeria	
Guapira noxia (Netto) Lundell	10393	Árvore	Cerrado s.r., Cerradão, Mata de galeria	
Neea theifera Oerst.	19683	Árvore	Cerrado s.r., Cerradão	
OCHNACEAE				
Ouratea castaneifolia (A. DC.) Engl.	3982	Árvore	Mata de galeria	
Ouratea confertiflora (Pohl) Engl.	15892	Arbusto	Cerrado s.r., Cerrado rupestre, Campo sujo, Campo limpo	
Ouratea floribunda Engl.	3417	Subarbusto	Mata de galeria, Campo sujo, Campo limpo, Campo limpo úmido, Cerrado s.r.,Campo com murunduns, Vereda	
Ouratea hexasperma (A. St.-Hil.) Baill.	3550	Árvore	Campo sujo, Cerrado s.r., Cerradão	
Ouratea riedeliana Engl.	19555	Arbusto	Campo limpo, Cerrado rupestre, Campo sujo, Cerrado s.r.	
Ouratea salicifolia (A. St.-Hil. & Tul.) Engl.	11735	Árvore	Mata de galeria	
Sauvagesia erecta L.	23715	Erva	Mata de galeria, Campo sujo, Campo limpo, Vereda	
Sauvagesia linearifolia A. St.-Hil.	15568	Erva	campo úmido, Campo limpo, Vereda	
Sauvagesia racemosa A. St.-Hil.	21381	Erva	Mata de galeria, Campo limpo úmido, Vereda, Campo sujo	

Nome científico	Tombo (HEPH)	Hábito	Fitofisionomia	Categoria
OLEACEAE				
Chionanthus trichotomus (Vell.) P.S. Green	11192	Árvore	Mata de galeria	
ONAGRACEAE				
Ludwigia cf. *leptocarpa* (Nutt.) Hara *	18200	Subarbusto	Campo limpo úmido	
Ludwigia nervosa (Poir.) Hara	20665	Arbusto	Mata de galeria, Campo limpo, Vereda	
Ludwigia tomentosa (Cambess.) Hara	11966	Arbusto	Mata de galeria	
OPILIACEAE				
Agonandra brasiliensis Miers ex Benth. & Hook. f.	10118	Árvore	Mata de galeria	
ORCHIDACEAE				
Acianthera ramosa (Barb. Rodr.) F. Barros (Sin: *Pleurothallis ramosa* Barb. Rodr.)	23156	Erva	Mata de galeria	
Bletia catenulata Ruiz & Pav.	5219	Erva terrestre	campo úmido, Campo sujo	
Brassavola tuberculata Hook.	19891	Erva	Mata de galeria	
Bulbophyllum plumosum (Barb.Rodr.) Cogn. (Sin: *Bulbophyllum pabstii* Garay)	22173	Erva	Mata de galeria	
Campylocentrum sp.	12153	Erva	Mata de galeria	
Cleistes paranaensis (Barb.Rodr.) Schltr.	22475	Erva terrestre	Campo com murunduns, Cerrado s.r., Campo sujo, Campo limpo	
Cleistes rosea Lindl. (Sin: *Cleistes castanoides* Hoehne)	6008	Erva terrestre	campo úmido, Vereda	
Coppensia varicosa (Lindl.) Campacci (Sin: *Oncidium varicosum* Lindl.)	22528	Erva	Mata de galeria	
Cyrtopodium blanchetii Rchb.f.	22183	Erva	Cerrado s.r., Campo sujo	
Cyrtopodium brandonianum Barb. Rodr.	20278	Erva terrestre	campo úmido, Campo limpo, Cerrado rupestre	
Cyrtopodium brunneum J.A.N.Batista & Bianchetti	10455	Erva	Campo sujo, Cerrado s.r.	
Cyrtopodium cristatum Lindl.	22082	Erva	Cerrado s.r., Campo limpo, Campo sujo, Cerrado rupestre	
Cyrtopodium eugenii Rchb.f.	7625	Erva	Cerrado s.r., Cerrado rupestre, Campo sujo	

Nome científico	Tombo (HEPH)	Hábito	Fitofisionomia	Categoria
Cyrtopodium fowliei L.C.Menezes	5957	Erva	Mata de galeria	
Cyrtopodium poecilum Rchb.f. & Warm.	18295	Erva terrestre	Campo sujo, Cerrado s.r.	
Cyrtopodium triste Rchb.f. & Warm.	22188	Erva	Cerrado s.r., Campo sujo	VU
Cyrtopodium vernum Rchb.f. & Warm.	18584	Erva	Cerrado s.r., Cerrado rupestre, Campo sujo	
Cyrtopodium virescens Rchb.f. & Warm.	22171	Erva terrestre	Campo sujo, Cerrado s.r.	
Encyclia osmantha Schltr.	12154	Erva	Mata de galeria	
Epidendrum avicula Lindl. (Sin.: *Lanium avicula* Lindl. ex Benth.)	22165	Erva	Mata de galeria	
Epidendrum densiflorum Lind.	23118	Erva	Mata de galeria	
Epidendrum difforme Jacq.	22163	Erva	Mata de galeria	
Epistephium laxiflorum Barb. Rodr.	15571	Erva terrestre	Cerrado s.r., campo úmido	
Epistephium sclerophyllum Lindl.	7834	Erva terrestre	Campo limpo, Cerrado s.r., Campo sujo, campo úmido	
Galeandra beyrichii Rchb.f.	22324	Erva	Mata de galeria	
Galeandra junceoides Barb.Rodr.	22305	Erva	campo úmido, Campo sujo	
Galeandra montana Barb.Rodr.	12512	Erva	Cerrado s.r.	
Galeandra paraguayensis Cogn.	21333	Erva terrestre	Campo limpo, campo úmido	
Galeandra styllomisantha (Vell.) Hoehne	20274	Erva terrestre	Campo limpo, campo úmido, Campo sujo, Cerrado s.r.	
Habenaria inconspicua Cogn. (Sin: *Habenaria mitomorpha* Kraenzl.)	4106	Erva terrestre	Campo limpo	
Habenaria aff. *repens* Nutt.	22453	Erva terrestre	Campo sujo, Cerrado s.r.	
Habenaria aff. *rodeiensis* Barb.Rodr.	23155	Erva terrestre	Mata de galeria, Cerrado s.r.	
Habenaria alpestris Barb.Rodr.	22312	Erva terrestre	Campo limpo úmido	
Habenaria armata Rchb.f.	22296	Erva terrestre	campo úmido, Campo limpo	
Habenaria ayangannensis Renz	21888	Erva terrestre	campo úmido, Cerrado s.r.	
Habenaria cf. *heptadactyla* Rchb.f.	24997	Erva	Campo limpo úmido, campo úmido	

Nome científico	Tombo (HEPH)	Hábito	Fitofisionomia	Categoria
Habenaria ciliatisepala J.A.N.Bat. & Bianch.	22323	Erva terrestre	Cerrado s.r., Campo sujo, campo úmido	
Habenaria crucifera Rchb.f. & Warm.	22327	Erva terrestre	Campo limpo úmido	
Habenaria edwallii Cogn.	22321	Erva	campo úmido	
Habenaria guilleminii Rchb.f.	22450	Erva terrestre	Cerrado s.r., Campo sujo, Campo com murunduns	
Habenaria heringerii Pabst	6009	Erva terrestre	Campo sujo, campo úmido, Cerrado s.r., Vereda, Campo com murunduns	
Habenaria hexaptera Lindl.	22373	Erva terrestre	Campo sujo, Cerrado s.r., Cerrado rupestre	
Habenaria juruenensis Hoehne	22493	Erva terrestre	Cerrado s.r., campo úmido	
Habenaria lavrensis Hoehne	20344	Erva terrestre	campo úmido, Vereda	
Habenaria leprieuri Rchb.f.	22454	Erva terrestre	Campo sujo, Cerrado s.r., campo úmido	
Habenaria obtusa Lindl.	22297	Erva terrestre	Cerrado s.r., Campo sujo	
Habenaria pabstii J.A.N.Bat. & Bianch.	22326	Erva terrestre	Campo limpo úmido	
Habenaria petaloides Lindl.	17589	Erva	Mata de galeria	
Habenaria pubidactyla ssp. *brasiliense* J.A.N.Bat. & Bianch.	22191	Erva terrestre	Campo com murunduns	
Habenaria rupicola Barb.Rodr.	25009	Erva	Mata de galeria	
Habenaria secundiflora Barb.Rodr.	22367	Erva terrestre	Campo limpo	
Habenaria spanophytica J.A.N.Bat. & Bianch.	22322	Erva	campo úmido	
Habenaria trifida Kunth	22356	Erva terrestre	campo úmido, Campo sujo, Cerrado s.r.	
Isabelia violacea (Lindl.) Van den Berg & Chase	22515	Erva	Mata de galeria	
Isochilus sp.	28152	Erva	Mata de galeria	
Liparis nervosa (Thunb.) Lindl.	21818	Erva	Mata de galeria	
Lophiaris pumila (Lindl.) Braem	8890	Erva	Mata de galeria, Cerrado s.r.	
Lyroglossa grisebachii (Cogn.) Schltr.	22316	Erva	campo úmido	
Malaxis sp.	9396	Erva	Mata de galeria	
Mormodes sinuata Rchb.f. & Warm.	22569	Erva	Mata de galeria	

Nome científico	Tombo (HEPH)	Hábito	Fitofisionomia	Categoria
Oeceoclades maculata (Lindl.) Lindl.	14244	Erva terrestre	Mata de galeria	
Oncidium sp.	22164	Erva	Mata de galeria	
Pelexia cf. *laminata* Schltr.	22538	Erva	Cerrado s.r.	
Pelexia goyazensis (Cogn.) Garay (Sin.: *Cyclopogon aphyllus* Schltr.)	14611	Erva	campo úmido	
Polystachya estrelensis Rchb.f.	22511	Erva	Mata de galeria	
Prescottia stachyoides Lindl.	24523	Árvore	Mata de galeria	
Sanderella discolor (Barb.Rodr.) Cogn.	22514	Erva	Mata de galeria	
Scaphyglottis prolifera (R.Br.) Cogn. (Sin: *Scaphyglottis cuneata* Schltr.)	22477	Erva	Mata de galeria	
Skeptrostachys gigantea (Cogn.) Garay (Sin.: *Stenorrhynchus giganteus* Cogn.)	7833	Erva terrestre	Campo limpo	
Sophronitis sp.	22527	Erva	Mata de galeria	
Vanilla bahiana Hoehne	22972	Erva	Mata de galeria, Cerradão	
Vanilla edwallii Hoehne	24046	Trepadeira	Mata de galeria	
Veyretia simplex (Griseb.) Szlach. (Sin: *Sarcoglottis simplex* (Griseb.) Schltr.	21332	Erva	Campo limpo	
OROBANCHACEAE				
Buchnera juncea Cham. & Schltdl.	19553	Arbusto	Campo limpo	
Buchnera lavandulacea Cham. & Schltdl.	15733	Erva	Cerrado rupestre, Cerrado s.r., Campo sujo, campo úmido	
Buchnera palustris (Aubl.) Spreng.	22922	Erva	Campo limpo	
Buchnera rosea Kunth	19446	Erva	Campo limpo de murunduns, Cerrado rupestre, Campo sujo, Cerrado s.r.	
Buchnera ternifolia Kunth	15566	Erva	campo úmido	
Escobedia grandiflora (L. f.) Kuntze	20277	subarbusto	campo úmido	
Esterhazya macrodonta (Cham.) Benth.	28474	subarbusto	Campo sujo	
Esterhazya splendida J.C.Mikan	20429	Arbusto	Campo sujo, Cerrado s.r.	
OXALIDACEAE				

Nome científico	Tombo (HEPH)	Hábito	Fitofisionomia	Categoria
Oxalis barrelieri L.	21672	Erva	Campo sujo	
Oxalis cf. *corniculata* L.	22987	Erva	Cerrado rupestre	
Oxalis cordata A. St.-Hil.	8001	Subarbusto	Cerrado s.r.	
Oxalis densifolia Mart. & Zucc.	4388	Erva	Campo limpo, Campo sujo de murunduns, Cerradão, Cerrado s.r., Campo sujo	
Oxalis latifolia Kunth	3729	Erva	Área antropizada	
Oxalis pyrenea Taub.	23407	Árvore	Cerrado s.r., Área antropizada	
Oxalis suborbiculata Lourteig	3561	Erva	Cerrado s.r., Campo limpo, Campo sujo, Campo sujo de murunduns, Cerrado rupestre	
PASSIFLORACEAE				
Passiflora alata Curtis	28886	Trepadeira	Mata de galeria, Cerrado s.r.	
Passiflora amethystina J.C.Mikan	29078	Trepadeira	Mata de galeria	
Passiflora clathrata Mast.	22343	Erva	Cerrado s.r., Campo com murunduns	
Passiflora villosa Vell.	28882	Trepadeira	Mata de galeria	
PHYLLANTHACEAE				
Pera glabrata (Schott) Baill.	10139	Árvore	Mata de galeria	
Richeria grandis Vahl var. *grandis (Sin: Richeria obovata* (Müll.Arg.) Pax & K.Hoffm	9914	Árvore	Mata de galeria	
Hyeronima alchornioides Allemão	9921	Árvore	Mata de galeria	
Margaritaria nobilis L.f.	11337	Árvore	Mata de galeria	
PHYTOLACCACEAE				
Phytolacca thyrsiflora Fenzl ex Schmidt	8137	Subarbusto	Mata de galeria	
PIPERACEAE				
Peperomia circinnata Link	28875	Erva	Mata de galeria	
Peperomia loxensis Kunth	23866	Erva	Mata de galeria	
Piper aduncum L.	4358	Árvore	Cerrado s.r., Mata de galeria	

Nome científico	Tombo (HEPH)	Hábito	Fitofisionomia	Categoria
Piper arboreum Aubl.	8168	Árvore	Mata de galeria	
Piper caldense DC.	24453	Árvore	Mata de galeria	
Piper cernuum Vell.	10029	Árvore	Mata de galeria	
Piper crassinervium DC.	22037	Arbusto	Mata de galeria	
Piper fuligineum Kunth	6015	Arbusto	Mata de galeria	
Piper ovatum Vahl	15362	Arbusto	Mata de galeria	
Piper tectoniifolium Kunth	8216	Subarbusto	Mata de galeria	
Piper xylosteoides (Kunth) Steud.	9518	Subarbusto	Mata de galeria	
Piper mollicomum Kunth	26168	Arbusto	Mata de galeria	
POACEAE				
Agenium leptocladum (Hack.) Clayton	5202	Erva	campo úmido, Campo limpo de murunduns, Cerrado s.r., Mata de galeria	
Andropogon bicornis L. *	21666	Erva	Campo limpo de murunduns	
Andropogon carinatus Nees	18598	Erva	Campo limpo	
Andropogon lateralis Nees	18556	Erva	Cerrado s.r., Campo sujo de murunduns, Mata de galeria, Vereda	
Andropogon leucostachyus Kunth	4751	Erva	Campo sujo, Campo limpo, Cerrado rupestre, Campo com murunduns, Vereda	
Andropogon macrothrix Trin.	7896	Erva	campo úmido de murunduns	
Andropogon selloanus Hack	19910	Erva	Campo limpo	
Andropogon virgatus Desv.	28773	Erva	Mata de galeria, Vereda	
Anthaenantia lanata (Kunth) Benth (Sin: *Leptocoryphium lanatum* (Kunth) Nee)	18553	Erva	Cerrado s.r., Campo limpo, Campo sujo, Cerrado rupestre	
Apochloa subtiramulosa (Renvoize & Zuloaga) Zuloaga & Morrone (Sin.: *Panicum subtiramulosum* Renvoize & Zuloaga)	24324	Erva	Mata de galeria, Campo úmido	
Aristida ekmaniana Henrard	24193	Erva	Cerrado s.r.	
Aristida gibbosa (Nees) Kunth	15746	Erva	campo úmido, Cerrado s.r.	
Aristida recurvata Kunth	23562	Erva	Cerrado rupestre, Cerrado s.r.	

Nome científico	Tombo (HEPH)	Hábito	Fitofisionomia	Categoria
Aristida riparia Trin.	20524	Erva	Campo sujo, Campo limpo de murunduns, Vereda, Cerrado s.r.	
Aristida setifolia Kunth	12446	Erva	Cerrado s.r., Cerrado rupestre, Vereda	
Aristida torta (Nees) Kunth	23805	Erva	Campo limpo úmido, Cerrado s.r.	
Arthropogon villosus Nees	13816	Erva	Campo limpo	
Arundo donax L.*	12487	Erva	Cerrado s.r.	
Axonopus aureus P. Beauv.	21855	Erva	Cerrado s.r., Campo limpo, Campo com murunduns, Mata de galeria, Vereda	
Axonopus brasiliensis (Spreng.) Kuhlm.	6179	Erva	Cerrado s.r., Campo limpo, Cerrado rupestre, Campo com murunduns, Campo limpo úmido, Vereda	
Axonopus capillaris (Lam.) Chase	23680	Erva	Campo limpo, Mata de galeria	
Axonopus fastigiatus (Nees) Kuhlm.	15734	Erva	campo úmido, Campo com murunduns, Campo limpo úmido	VU
Axonopus marginatus (Trin.) Chase	18564	Erva	Cerrado s.r., Campo limpo	
Axonopus pellitus (Nees ex Trin.) Hitchc. & Chase *(Sin: Axonopus siccus* (Nees) Kuhlm.)	20523	Erva	Campo sujo, Cerrado	
Axonopus pressus (Nees ex Steudel) Parodi	23667	Erva	Cerrado rupestre, Campo limpo	
Cenchrus polystachios (L.) Morrone (Sin: *Pennisetum polystachyum* (L.) Schult.) *	22553	Erva	Cerrado s.r.	
Ctenium brevispicatum J.G.Sm.	22117	Erva	Cerrado s.r.	
Ctenium cirrhosum (Nees) Kunth	20599	Erva	Campo sujo, Cerrado s.r.	
Dichantelium sp.	23496	Erva	Mata de galeria	
Digitaria hololeuca Henrard	23652	Erva	Campo com murunduns, Campo limpo	
Echinolaena inflexa (Poir.) Chase *	22566	Erva	Cerrado s.r., Campo sujo, Campo limpo, Vereda, Mata de galeria	
Eleusine indica (L.) Gaertn. *	11110	Erva	Cerrado s.r.	

Nome científico	Tombo (HEPH)	Hábito	Fitofisionomia	Categoria
Elionurus muticus (Spreng.) Kuntze *	13812	Erva	Campo limpo, Campo sujo, Cerrado rupestre, Cerrado s.r.	
Eragrostis rufescens Schrad. ex Schult.	15562	Erva	Cerrado s.r., Mata de galeria, Campo limpo	
Eragrotis polytricha Nees	20003	Erva	Área antropizada, Campo limpo	
Eriochrysis holcoides (Nees) Kuhlm.	22118	Erva	Cerrado s.r.	
Gymnopogon foliosus (Willd.) Nees	24313	Erva	Cerrado s.r., Campo limpo	
Homolepis glutinosa (Sw.) Zuloaga & Soderstrom	8013	Erva	Mata de galeria	
Homolepis longispicula (Döll) Chase	13813	Erva	Campo limpo, Cerrado rupestre, Campo sujo, Cerrado s.r.	
Hyparrhenia bracteata (Humb. & Bonpl. ex Willd.) Stapf	20596	Erva	Campo sujo, Campo limpo úmido, campo úmido	
Hyparrhenia rufa (Nees) Stapf. *	24290	Erva	Campo com murunduns, Cascalheira	
Ichnanthus calvescens (Nees ex Trin.) Döll	8031	Erva	Mata de galeria	
Ichnanthus camporum Swallen	23655	Erva	Cerrado rupestre, Campo sujo	
Ichnanthus pallens (Sw.) Munro ex Benth.	23594	Erva	Mata de galeria	
Ichnanthus procurrens Nees	23476	Erva	Campo limpo, Campo com murunduns	
Ichnanthus ruprechtii Döll	14193	Erva	Mata de galeria	
Ichnanthus tenuis (J. Presl & C. Presl) Hitchc. & Chase	8043	Erva	Mata de galeria	
Imperata brasiliensis Trin.	22113	Erva	Cerrado s.r., Campo limpo	
Lasiacis sorghoidea (Desv. ex Ham.) Hitchc. & Chase	8965	Erva	Mata de galeria	
Megathyrsus maximus (Jacq.) B.K.Simon & S.W.L.Jacobs (Sin.: *Panicum maximum* Jacq.) *	12431	Erva	Cerrado *s.s.*	
Melinis minutiflora P. Beauv. *	11112	Erva	Cerrado s.r.	
Merostachys sp.	23599	Erva	Mata de galeria	
Mesosetum ferrugineum (Trin.) Chase	18579	Erva	Cerrado s.r., Campo sujo, Cerrado rupestre	
Mesosetum loliiforme (Hocst.) Chase	23694	Erva	Campo limpo úmido, Cerrado s.r.	
Olyra latifolia L.	3298	Erva	Mata de galeria	

Nome científico	Tombo (HEPH)	Hábito	Fitofisionomia	Categoria
Olyra taquara Swallen	19850	Erva	Mata de galeria	
Oncorachis macrantha (Trin.) Morrone & Zuloaga (Sin: *Streptostachys macrantha* (Trin.) Zuloaga & Soderstr.)	18589	Erva	Campo limpo, Campo sujo	
Oplismenus hirtellus (L.) P.Beauv. subsp. *hirtellus*	24004	Erva	Mata de galeria	
Otachyrium sp.	24000	Erva	Mata de galeria	
Panicum campestre Nees ex Trin.	12448	Erva	Cascalheira	
Panicum cervicatum Chase	18349	Erva	Cerrado s.r.	
Panicum ligulare Nees ex Trin.	15591	Erva	Cerrado s.r.	
Panicum megaphylla Henrard	22554	Erva	Cerrado s.r.	
Panicum olyroides Kunth	17638	Erva	Campo limpo, Cerrado rupestre, Cerrado s.r.	
Panicum pedersenii Zuloaga	23589	Erva	Mata de galeria	
Panicum peladoense Henrard	22554	Erva	Cerrado s.r.	
Panicum pilosum Sw.	23585	Erva	Mata de galeria	
Panicum sellowii Nees	28822	Erva	Mata de galeria	
Paspalum ammodes Trin.	19755	Erva	Campo sujo	
Paspalum carinatum Humb. & Bonpl. ex Flüggé	28391	Erva	Campo limpo	
Paspalum decumbens Sw.	23751	Erva	Mata de galeria	
Paspalum dedeccae Quarin	6180	Erva	Campo limpo úmido	
Paspalum ellipticum Döll	18588	Erva	Campo limpo	
Paspalum erianthum Nees ex Trin.	13815	Erva	Campo limpo, Campo sujo, Cerrado rupestre, Cerrado s.r., campo úmido	
Paspalum eucomum Nees ex Trin.	23980	Erva	Campo limpo de murunduns	
Paspalum foliforme S. Denham (Sin: *Thrasya petrosa* (Trin.) Chase)	15747	Erva	Campo sujo, Campo limpo, Cerrado s.r.	
Paspalum gardnerianum Nees	12419	Erva	Cerrado s.r., Campo limpo de murunduns, Campo limpo úmido	
Paspalum geminiflorum Steud.	21737	Erva	Cerrado s.r., Vereda	
Paspalum glaucescens Hack.	23561	Erva	Cerrado rupestre, Campo sujo, Campo limpo, Campo limpo de murunduns, Vereda	

Nome científico	Tombo (HEPH)	Hábito	Fitofisionomia	Categoria
Paspalum glaziovii (A.G. Burm.) S. Denhan (Sin: *Thrasya glaziovii* A.G.Burm.)	23560	Erva	Campo limpo úmido, Mata de galeria, Cerrado s.r., campo úmido	
Paspalum hyalinum Nees	23970	Erva	Campo limpo de murunduns, Campo com murunduns	
Paspalum lanciflorum Nees ex. Steud.	26579	Erva	Campo sujo, Cerrado rupestre	
Paspalum lineare Trin.	18614	Erva	Campo limpo, Campo sujo, Cerrado rupestre, Vereda	
Paspalum maculosum Trin.	23673	Erva	Campo limpo úmido	
Paspalum melanospermum Desv.	23619	Erva	Mata de galeria, Campo limpo	
Paspalum multicaule Poir.	23675	Erva	Mata de galeria, Campo limpo, Cerrado s.r.	
Paspalum paniculatum L.	23728	Erva	Mata de galeria, Área antropizada	
Paspalum pectinatum Nees ex Trin.	13474	Erva	Cerrado s.r., Campo sujo, Campo limpo, Cerrado rupestre	
Paspalum pilosum Lam.	23555	Erva	Campo limpo de murunduns, Cerrado s.r., Mata de galeria	
Paspalum plicatulum Michx.	23657	Erva	Cerrado rupestre, campo úmido	
Paspalum polyphyllum Nees ex Trin.	18196	Erva	Campo limpo úmido, Campo sujo de murunduns, Cerrado s.r., Mata de galeria	
Paspalum reduncum Nees ex Steud.	22552	Erva	Cerrado s.r.	
Paspalum stellatum Humb. & Bonpl. ex Flüggé	15735	Erva	campo úmido, Campo limpo, Cerrado s.r.	
Pennisetum sp.	23741	Erva	Área antropizada	
Rhynchelytrum repens (Willd.) Zizka (Sin.: *Melinis repens* (Willd.) C.E. Hubb.) *	12423	Erva	Cerrado s.r.	
Saccharum villosum Steudel (Sin.: *S. trinii* (Hack.) Renvoize)	15145	Erva	campo úmido	
Schizachyrium sanguineum (Retz.) Alst.	22551	Erva	Cerrado s.r., Vereda	
Schizachyrium condensatum (Kunth) Nees	23707	Erva	Vereda, Cerrado s.r., campo úmido	
Schizachyrium tenerum Nees	23557	Erva	Campo limpo de murunduns, Cerrado s.r., Campo com murunduns, campo úmido	

Nome científico	Tombo (HEPH)	Hábito	Fitofisionomia	Categoria
Setaria parviflora (Poir.) Kerguélen *	12447	Erva	Cascalheira, Campo limpo	
Sorghastrum stipoides (Kunth) Nash	21681	Erva	Vereda	
Sporobolus aeneus var. *aeneus* (Trin.) Kunth (Sin: *Sporobolus acuminatus* (Trin.) Hack.)	23693	Erva	Campo limpo úmido	
Steinchisma decipiens (Nees ex Trin.) W.V.Br.	23726	Erva	Mata de galeria, Campo limpo úmido	
Paspalum thrasyoides (Trin.) S.Denham (Sin.: *Thrasya thrasyoides* (Trin.) Chase)	18575	Erva	Cerrado s.r.	
Trachypogon spicatus (L.f.) Kuntze	22567	Erva	Cerrado s.r., Campo sujo, Vereda	
Trichanthecium cyanescens (Nees ex Trin.) Zuloaga & Morrone (Sin*: Panicum cyanescens* Nees ex Trin.)	22341	Erva	Campo limpo, Campo sujo, Campo úmido	
Trichanthecium parvifolium (Lam.) Zuloaga & Morrone (Sin: *Panicum parvifolium* Lam.)	24005	Erva	Mata de galeria, Campo úmido, Vereda	
Tristachya leiostachya Nees	21678	Erva	Cerrado s.r., Campo com murunduns	
Urochloa decumbens (Stapf) R.D. Webster *	24320	Erva	Cerrado s.r., Área antropizada	
POLYGALACEAE				
Asemeia lindmaniana (Chodat) J.F.B.Pastore & J.R.Abbott (Sin.: *Polygala pauciramosa* J.F.Pastore & T.B.Cavalc.)	28485	Erva	Campo limpo	
Asemeia violacea (Aubl.) J.F.B.Pastore & J.R.Abbott (Sin.: *Polygala violacea* Aubl.)	29075	Erva	Campo sujo	
Bredemeyera laurifolia (A.St.-Hil.& Moq.) Klotzsch. Ex A.W. Benn. (Sin: *Bredemeyera velutina* A.W. Benn.)	3155	Arbusto escandente	Mata de galeria	
Caamambeca ulei (Taub.) J.F.B. Pastore (Sin: *Polygala ulei* Taub.)	22185	Erva	Cerrado s.r.	
Monnina exalata A.W. Benn.	20391	Erva	Cerrado s.r., Campo limpo, Campo sujo, campo úmido	
Polygala atropurpurea A. St.-Hil. & Moq.	7836	Erva	Cerrado s.r., Cerrado rupestre, Campo limpo úmido	
Polygala ceciliana Marques & Pastore	23778	Erva	Campo limpo úmido	
Polygala celosioides Mart. ex A.W. Benn.	22520	Erva	Campo limpo úmido	

Nome científico	Tombo (HEPH)	Hábito	Fitofisionomia	Categoria
Polygala cuspidata DC.	20526	Erva	Campo sujo, Cerrado s.r.	
Polygala fendleri Chodat	22380	Erva	Mata de galeria, Campo sujo, Campo limpo de murunduns, Campo limpo úmido, Cerrado s.r.	
Polygala galioides Poir.	23470	Erva	Campo limpo	
Polygala glochidiata Kunth	23468	Erva	Campo limpo, Campo sujo, Mata de galeria	
Polygala hygrophila Kunth	23602	Erva	Mata de galeria, Campo com murunduns	
Polygala longicaulis Kunth	21655	Erva	Campo limpo, Campo sujo	
Polygala monosperma A.W. Benn.	18535	Erva	Cerrado s.r., Campo limpo, Campo sujo, Cerrado rupestre, Campo limpo	
Polygala paniculata L.	23577	Erva	Mata de galeria, Área antropizada	
Polygala poaya Mart.	18404	Erva	Cerrado s.r., Campo limpo	
Polygala saprophytica Chodat ex Grondona	22525	Erva	Campo, Cerrado s.r.	
Polygala subtilis Kunth.	23779	Erva	Campo limpo úmido, Campo sujo, Campo limpo, Vereda	
Polygala tenuis DC.	23580	Erva	Mata de galeria, Cerrado s.r.	
Polygala timoutou Aubl.	15727	Erva	Cerrado s.r., Cerradão, Campo limpo úmido, Campo com murunduns	
Securidaca diversifolia (L.) Blake	20932	Arbusto escandente	Cerradão	
Securidaca rivinifolia A.St.-Hil.	18108	Trepadeira	Mata de galeria	
POLYGONACEAE				
Polygonum punctatum Elliott	15660	Erva	Mata de galeria	
PORTULACACEAE				
Portulaca oleracea L.	11114	Erva	Cerrado s.r.	
PRIMULACEAE				
Cybianthus brasiliensis (Mez) G. Agostini (Sin: *Cybianthus peruvianus* (A. DC.) Miq.)	7920	Árvore	Mata de galeria	
Cybianthus densiflorus Mart.	11775	Arbusto	Cerrado s.r.	
Cybianthus detergens Mart.	3482	Arbusto	Cerrado s.r., Cerradão, Mata de galeria	

Nome científico	Tombo (HEPH)	Hábito	Fitofisionomia	Categoria
Cybianthus gardneri (A. DC.) G. Agostini	4499	Árvore	Cerrado s.r.	
Cybianthus goyazensis Mez	10301	Árvore	Cerrado s.r.	
Myrsine coriacea (Sw.) R.Br. Ex Roem. & Schult	11107	Árvore	Mata de galeria	
Myrsine guianensis (Aubl.) Kuntze (Sin.: *Rapanea guianensis* Aubl.)	3551	Árvore	Cerrado s.r., Cerrado rupestre, Campo sujo, Mata de galeria	
Rapanea leuconeura (Mart.) Mez	11882	Árvore	Mata de galeria	
PROTEACEAE				
Euplassa inaegualis (Pohl) Engler	20810	Árvore	Mata de galeria	
Roupala montana Aubl.	8220	Árvore	Mata de galeria, Cerrado s.r., Cerrado rupestre, Cerradão	
RANUNCULACEAE				
Clematis dioica L.	11362	Trepadeira	Mata de galeria	
RHAMNACEAE				
Crumenaria choretroides Mart. ex Reissek	10556	Erva	Campo sujo, Campo limpo, Cerrado s.r.	
ROSACEAE				
Prunus brasiliensis (Cham. & Schltdl.) D. Dietrich	5229	Arbusto	Mata de galeria, Campo limpo úmido	
Prunus chamissoana Koehne	8209	Árvore	Mata de galeria	
Rubus sp.	23571	Arbusto	Mata de galeria	
RUBIACEAE				
Amaioua intermedia Mart.	11876	Árvore	Mata de galeria	
Alibertia edulis (L.C. Rich.) A. Rich. ex DC.	8670	Árvore	Mata de galeria, Cerradão	
Borreria latifolia (Aubl.) K.Schum.	24228	Subarbusto	Cerrado s.r., Vereda	
Borreria poaya (A. St.-Hil.) DC.	19774	Erva	Campo sujo	
Borreria suaveolens G.Mey.	27851	Erva	Campo sujo	
Borreria tenella (Kunth) Cham. & Schltd.	3435	Erva	Cerrado s.r., Campo sujo, Campo com murunduns	
Chiococca alba (L.) Hitchc.	27657	Arbusto escandente	Mata de galeria	
Chomelia obtusa Cham. & Schltdl.	11054	Árvore	Mata de galeria, Cerradão	

Nome científico	Tombo (HEPH)	Hábito	Fitofisionomia	Categoria
Chomelia ribesioides Benth. ex A. Gray	3335	Arbusto	Cerradão, Cerrado s.r.	
Coccocypselum aureum (Spreng.) Cham. & Schltdl.	21759	Erva	Mata de galeria, Cerrado s.r.	
Coccocypselum lanceolatum (Ruiz & Pav.) Pers.	2727	Erva	Mata de galeria	
Cordiera elliptica (Cham.) Kuntze	3711	Árvore	Cerradão, Cerrado s.r.	
Cordiera sessilis (Vell.) Kuntze	8670	Árvore	Mata de galeria	
Cordiera macrophylla (Cham.) Kuntze *(Sin: Alibertia macrophylla* K. Schum.)		Árvore	Mata de galeria, Cerrado s.r., Cerradão	
Declieuxia cordigera Mart. & Zucc. ex Schult. & Schult.f.	16104	Erva	Cerrado s.r., Campo sujo, Campo limpo, campo úmido	
Declieuxia fruticosa (Willd. ex Roem. & Schult.) Kuntze	4014	Erva	Cerrado s.r., Campo com murunduns, Campo sujo, Vereda	
Diodella teres (Walter) Small	23718	Erva	Mata de galeria	
Emmeorhiza umbellata (Spreng.) K.Schum.	13127	Erva	Mata de galeria	
Faramea nitida Benth.	3368	Arbusto	Mata de galeria	
Faramea occidentalis (L.) A.Rich. ex DC.1	8443	Árvore	Mata de galeria	
Ferdinandusa elliptica Pohl	19638	Árvore	Cerrado s.r.	
Ferdinandusa speciosa Pohl	8139	Árvore	Mata de galeria	
Galianthe grandifolia E.L. Cabral	15600	Erva	Cerrado s.r.	
Galianthe ramosa E.L. Cabral	12413	Erva	Cerrado s.r., Campo sujo, Campo com murunduns	
Galianthe verbenoides (Cham. & Schltdl.) E.L.Cabral	3273	Erva	Mata de galeria, Cerrado s.r., Campo sujo	
Galium noxium (A.St.-Hil.) L.T.Dempster	7939	Erva	Mata de galeria	
Guettarda viburnoides Cham. & Schltdl.	3271	Árvore	Mata de galeria, Campo sujo, Cerrado s.r.	
Ixora brevifolia Benth.	8585	Árvore	Mata de galeria	
Mitracarpus baturitensis Sucre	15569	Erva	campo úmido, Campo sujo, Cerrado s.r.	
Palicourea coriacea (Cham.) K.Schum.	12323	Subarbusto	Cerrado s.r., Campo sujo, Campo limpo, campo úmido, Vereda	
Palicourea marcgravii (Spreng.) A.St.-Hil.	3174	Subarbusto	Mata de galeria	

Nome científico	Tombo (HEPH)	Hábito	Fitofisionomia	Categoria
Palicourea officinalis Mart.	8882	Subarbusto	Cerrado s.r., Mata de galeria, Campo sujo, Campo limpo úmido	
Palicourea rigida Kunth	8883	Arbusto	Cerrado s.r., Campo sujo, Campo limpo	
Planaltina capitata (K.Schum.) R.M.Salas & E.L. Cabral	7337	Subarbusto	Campo sujo, Cerrado s.r.	
Posoqueria latifolia (Rudge) Roem. & Schult.	11475	Árvore	Mata de galeria	
Psychotria capitata Ruiz & Pav.	3696	Subarbusto	Mata de galeria	
Psychotria carthagenensis Jacq.	23573	Árvore	Mata de galeria	
Psychotria deflexa DC.	24053	Subarbusto	Mata de galeria	
Psychotria hoffmannseggiana (Willd. ex Roem. & Schult.) Müll.Arg.	8009	Subarbusto	Mata de galeria	
Psychotria officinalis (Aubl.) Raeuscl. ex Sandwith	21840	Erva	Mata de galeria	
Psychotria prunifolia (Kunth) Steyerm.	8010	Arbusto	Mata de galeria	
Psychotria rupestris Müll. Arg.	20099	Arbusto	Mata de galeria	
Psychotria trichophora Müll. Arg.	7999	Subarbusto	Mata de galeria	
Psyllocarpus phyllocephalus K. Schum.	4094	Subarbusto	Campo, Cerrado s.r.	
Richardia brasiliensis Gomes	11115	Erva		
Richardia scabra L.	11239	Erva		
Rudgea viburnoides (Cham.) Benth.	8966	Árvore	Mata de galeria, Campo sujo	
Rustia formosa (Cham. & Schltdl. ex DC.) Klotzsch	11060	Árvore	Mata de galeria	
Sabicea brasiliensis Wernham	3304	Arbusto	Mata de galeria, Campo limpo de murunduns, Campo sujo, Cerrado rupestre	
Spermacoce warmingii (K. Schum.) Kuntze	27692	Subarbusto	Campo limpo	
RUTACEAE				
Esenbeckia pumila Pohl	18394	Arbusto	Cerrado s.r.	
Spiranthera odoratissima A. St.-Hil.	3689	Arbusto	Cerrado s.r., Campo limpo, Campo sujo	
Tocoyena formosa (Cham. & Schltdl.) K. Schum.	3341	Árvore	Cerradão, Cerrado s.r., Campo sujo	
Zanthoxylum rhoifolium Lam.	11846	Árvore	Mata de galeria, Cerradão	
Zanthoxylum riedelianum Engl.	11988	Árvore	Mata de galeria	

Nome científico	Tombo (HEPH)	Hábito	Fitofisionomia	Categoria
SALICACEAE				
Casearia altiplanensis Sleumer	28274	Árvore	Campo sujo, Cerrado s.r.	
Casearia grandiflora Cambess.	22677	Árvore	Cerradão	
Casearia rupestris Eichler	15053	Árvore	Mata de galeria	
Casearia sylvestris Sw.	4370	Árvore	Mata de galeria, Cerrado s.r.	
SANTALACEAE				
Phoradendron crassifolium (Pohl ex DC.) Eichler	3692	Hemiparasita	Mata de galeria, Cerrado s.r.	
Phoradendron perrottetii (DC.) Eichler	15898	Erva	Mata de galeria	
Phoradendron virens Rizzini	3762	Hemiparasita	Mata de galeria	
SAPINDACEAE				
Cupania vernalis Cambess.	3981	Árvore	Mata de galeria	
Matayba guianensis Aubl.	21373	Árvore	Mata de galeria, Cerradão	
Serjania erecta Radlk.	8170	Trepadeira	Mata de galeria	
Serjania lethalis A. St.-Hil.	14245	Trepadeira	Mata de galeria	
Serjania multiflora Cambess.	14217	Trepadeira	Cerrado s.r.	
Serjania ovalifolia Radlk.	8584	Trepadeira	Mata de galeria	
Serjania comata Radlk.	22724	Trepadeira	Cerrado s.r.	
SAPOTACEAE				
Chrysophyllum marginatum (Hook. & Arn.) Radlk.	10143	Árvore	Mata de galeria	
Micropholis venulosa (Mart. & Eichler) Pierre	8358	Árvore	Mata de galeria	
Pouteria gardneri (Mart. & Miq.) Baehni	11045	Árvore	Mata de galeria	
Pouteria ramiflora (Mart.) Radlk.	3584	Árvore	Cerrado s.r., Mata de galeria, Campo sujo	
Pouteria torta (Mart.) Radlk. subsp. *glabra* T.D.Penn.	10363	Árvore	Cerrado s.r., Mata de galeria	
SCHROPHULARIACEAE				
Buddleja stachyoides Cham. & Schltdl.	15611	Erva	Mata de galeria	
SIMAROUBACEAE				
Simarouba amara Aubl.	10496	Árvore	Mata de galeria	

Nome científico	Tombo (HEPH)	Hábito	Fitofisionomia	Categoria
SIPARUNACEAE				
Siparuna brasiliensis (Spreng.) A.DC. (Sin: *Siparuna cujabana* (Mart.) A.DC.)	18123	Árvore	Campo limpo úmido, Mata de galeria, Cerrado s.r.	
SMILACACEAE				
Smilax cf. *goyazana* A.DC.	20497	Erva	Campo sujo, Campo limpo de murunduns	
Smilax fluminensis Steud.	20978	Trepadeira	Mata de galeria	
Smilax oblongifolia Pohl ex Griseb.	3217	Subarbusto	Cerrado s.r.	
SOLANACEAE				
Aureliana velutina Sendtn.	3159	Árvore	Mata de galeria	
Brunfelsia brasiliensis (Spreng.) L.B.Sm. & Downs	10546	Arbusto	Campo sujo	
Cestrum obovatum Sendtn.	15356	Arbusto	Cerrado s.r.	
Cestrum schlechtendalli G.Don. (Sin: *Cestrum megalophyllum* Dunal)	19869	Árvore	Mata de galeria	
Schwenckia americana D. Royen ex L.	12435	Erva	Campo com murunduns	
Solanum americanum Mill.	28896	Arbusto	Mata de galeria	
Solanum lycocarpum A. St.-Hil.	28005	Árvore	Cerrado s.r.	
Solanum oocarpum Sendtn.	3588	Arbusto	Mata de galeria	
Solanum savannarum Ribeiro-Silva & Proença	23638	Arbusto	Campo	
Solanum subumbellatum Vell.	2908	Subarbusto	Cerrado rupestre, Cerrado s.r., Campo limpo, Campo sujo, Vereda	
Solanum viscosissimum Sendtn.	28860	Trepadeira	Mata de galeria	EN
STYRACACEAE				
Styrax camporum Pohl	8108	Árvore	Cerrado s.r., Mata de galeria	
Styrax ferrugineus Nees & Mart.	1452	Árvore	Cerrado s.r., Cerradão, Campo sujo	
Styrax guianensis A. DC.	9925	Árvore	Mata de galeria, Cerradão	
Styrax pauciflorus A.DC.	8143	Árvore	Mata de galeria	
SYMPLOCACEAE				
Symplocos nitens (Pohl) Benth.	3763	Árvore	Mata de galeria	
Symplocos oblongifolia Casar	11370	Árvore	Cerrado s.r., Cerradão	

Nome científico	Tombo (HEPH)	Hábito	Fitofisionomia	Categoria
Symplocos revoluta Casar (Sin: *Symplocos mosenii* Brand)	4340	Árvore	Cerradão, Mata de galeria	
Symplocos rhamnifolia A. DC.	22937	Árvore	Cerrado s.r., Mata de galeria	EN
THEACEAE				
Laplacea fruticosa (Schrad.) Kobuski	8118	Árvore	Mata de galeria, Vereda	
TURNERACEAE				
Piriqueta sidifolia (A. St.-Hil. & A.Juss. & Cambess.) Urb.	10529	Erva	Cerrado s.r., Campo limpo, Campo sujo	
Turnera longiflora Cambess.	3612	Erva	Cerrado s.r., Campo sujo, Vereda	
Turnera oblongifolia A. St.-Hil., Juss. & Cambess.	28951	Erva	Campo sujo, Vereda	
ULMACEAE				
Trema micrantha (L.) Blume	3160	Árvore	Mata de galeria	
URTICACEAE				
Cecropia pachystachya Trécul	11650	Árvore	Mata de galeria, Cerradão	
VELLOZIACEAE				
Vellozia albiflora Pohl	8322	Erva	Cerrado rupestre, Cerrado s.r., Campo sujo, Campo limpo	
Vellozia pumila Goethart & Henrard	22069	Erva	Campo limpo	
Vellozia squamata Pohl	14912	Arbusto	Cerrado s.r., Campo sujo, Cerradão	
Vellozia variabilis Mart. ex Schult. f.	14678	Erva	Cerrado s.r., Campo sujo, Cerrado rupestre	
VERBENACEAE				
Aegiphila verticillata Vell. (Sin.: *A. lhotzkiana* L.; *A. lanata* Moldenke)	23160	Árvore	Cerrado s.r., Cerradão	
Amasonia hirta Benth.	12418	Erva	Cerrado s.r., Campo sujo	
Casselia chamaedryfolia Cham.	22100	Erva	Cerrado rupestre	
Lantana camara L. *	27884	Arbusto	Cerrado s.r.	
Lippia alba (Mill.) N.E.Br.	27861	Subarbusto	Campo sujo, Cerrado s.r.	
Lippia grandiflora Mart. & Schauer	10463	Erva	Campo sujo, Campo limpo, Cerrado s.r.	

Nome científico	Tombo (HEPH)	Hábito	Fitofisionomia	Categoria
Lippia lupulina Cham.	3419	Erva	Cerrado s.r., Campo sujo	
Lippia origanoides Kunth	23853	Árvore	Cerrado s.r.	
Lippia primulina S. Moore	28079	Erva	Cerrado s.r., Campo sujo	
Lippia pumila Moldenke	19510	Erva	Campo limpo, Cerrado rupestre, Campo sujo	EN
Lippia pusila T.R.S.Silva & Salimena (Sin: *Lantana hassleri* Briq.)	21981	Erva	Cerrado s.r., Campo limpo	
Lippia rotundifolia Cham.	4278	Arbusto	Cerrado s.r., Campo limpo úmido, Campo sujo de murunduns, Mata de galeria	
Lippia sericea Cham.	19422	Arbusto	Cerrado s.r.	
Stachytarpheta cayennensis (L.C. Rich.) Vahl	19855	Erva	Mata de galeria	
Stachytarpheta chamissonis Walp.	17586	Subarbusto	Cerrado s.r., Campo limpo, Campo sujo	
Stachytarpheta gesnerioides Cham.	18765	Subarbusto	Cerrado s.r., Mata de galeria, Campo limpo, Campo sujo, Campo limpo úmido	
Vitex polygama Cham.	20976	Árvore	Mata de galeria	
VIOLACEAE				
Hybanthus lanatus (A. St.-Hil.) Baill.	10513	Erva	Cerrado s.r., Cerrado rupestre, Campo sujo	
VITACEAE				
Cissus erosa L.C. Rich.	12200	Trepadeira	Cerrado s.r., Mata de galeria, campo úmido, Campo limpo, Vereda	
VOCHYSIACEAE				
Callisthene major Mart.	8336	Árvore	Mata de galeria, Cerrado s.r.	
Callisthene minor Mart.	22152	Árvore	Mata de galeria	
Callisthene mollissima Warm.	12259	Árvore	Mata de galeria	
Qualea cf. *cordata* (Mart.) Spreng.	10403	Árvore	Cerrado s.r.	
Qualea densiflora Warm.	8616	Árvore	Cerrado s.r., Mata de galeria	
Qualea dichotoma (Mart.) Warm.	3675	Árvore	Mata de galeria, Cerrado s.r., Cerradão	
Qualea grandiflora Mart.	3774	Árvore	Cerrado s.r., Cerradão	
Qualea multiflora Mart.	3338	Árvore	Cerrado s.r., Mata de galeria, Cerradão	

Nome científico	Tombo (HEPH)	Hábito	Fitofisionomia	Categoria
Qualea parviflora Mart.	3571	Árvore	Cerrado s.r., Mata de galeria, Cerradão	
Salvertia convallariodora A. St.-Hil.	3666	Árvore	Cerrado s.r.	
Vochysia elliptica Mart.	15839	Árvore	Cerrado s.r., Cerradão, Campo sujo	
Vochysia oppugnata (Vell.) Warm.	8648	Árvore	Mata de galeria	
Vochysia pumila Pohl	7881	Subarbusto	Cerrado rupestre, Campo limpo, Campo sujo	
Vochysia pyramidalis Mart.	21372	Árvore	Mata de galeria	
Vochysia thyrsoidea Pohl	1141	Árvore	Cerrado s.r., Cerradão	
Vochysia tucanorum (Spreng.) Mart.	8093	Árvore	Mata de galeria, Cerrado s.r., Cerradão	
WINTERACEAE				
Drimys brasiliensis Miers	8843	Árvore	Mata de galeria	
Drimys winteri J.R.Forster & G.Forster	8844	Árvore	Mata de galeria	
XYRIDACEAE				
Xyris asperula Mart.	24222	Erva	Cerrado s.r.	
Xyris guaranitica Malme	23981	Erva	Campo limpo de murunduns	
Xyris hymenachne Mart.	23785	Erva	Campo limpo úmido, Campo sujo, Cerrado s.r., Campo com murunduns	
Xyris jupicai Rich.	27743	Erva	Vereda	
Xyris lacerata Seubert	7891	Erva	Campo com murunduns	
Xyris savanensis Miq.	21963	Erva	Campo limpo, Vereda	
Xyris tenella Kunth	22304	Erva	Campo limpo de murunduns	
ZINGIBERACEAE				
Renealmia alpinia (Rottb.) Maas	12021	Erva	Mata de galeria, Cerrado s.r.	

As pteridófitas totalizaram 47 espécies distribuídas em 23 gêneros e 15 famílias (tabela 2). O maior número de espécies foi registrado para as matas de galeria (41). No cerrado sentido restrito ocorrem 10 espécies enquanto nos campos foram encontradas três espécies. Dentre as 47 espécies, duas possuem hábito arbóreo, *Cyathea delgadii* e *C. villosa*, uma é trepadeira, *Salpichlaena volubilis*, e o restante são herbáceas. Nenhuma espécie da ESEC-JBB está na lista oficial da flora ameaçada de extinção (MMA, 2014), nem é citada como endêmica ou rara (Giulietti, 2009).

A espécie exótica/invasora mais agressiva desse grupo encontrada foi *Pteridium aquilinum* (samambaião). Vários pontos da área estudada estão dominadas por esta espécie, principalmente nas bordas das matas de galeria.

Tabela 2. Listagem das espécies de pteridófitas da EEJBB.

Nome científico	Tombo (HEPH)	Fitofisionomia
ANEMIACEAE		
Anemia oblongifolia (Cav.) Sw.	20655	Cerrado rupestre, Mata de galeria
Anemia phyllitidis (L.) Sw.	24293	Mata de galeria
ASPLENIACEAE		
Asplenium auritum Sw.	24702	Mata de galeria
Asplenium praemorsum Sw.	23938	Mata de galeria
BLECHNACEAE		
Blechnum asplenioides Sw.	15183	Cerrado - Vereda, Campo limpo úmido, Mata de galeria
Blechnum brasiliense Desv.	15174	Cerrado - Vereda, Mata de galeria
Blechnum cordatum (Desv.) Hieron.	15187	Cerrado - Vereda, Campo limpo úmido
Blechnum occidentale L.	15189	Cerrado - Vereda, Mata de galeria
Blechnum schomburgkii (Klotzsch) C. Chr.	15317	Mata de galeria
Blechnum serrulatum Rich.	16890	Mata de galeria
Salpichlaena volubilis (Kaulf.) J. Sm.	23931	Mata de galeria
CYATHEACEAE		
Cyathea delgadii Sternb.	15313	Mata de galeria
Cyathea phalerata Mart.	23940	Mata de galeria
Cyathea villosa Humb. & Bonpl. ex Willd.	11207	Mata de galeria
DENNSTAEDTIACEAE		
Lindsaea divaricata Klotzsch	15180	Cerrado s.r., Mata de galeria
Lindsaea guianensis (Aubl.) Dryand. var. *lanceastrum*	7936	Mata de galeria
Lindsaea stricta (Sw.) Dryand. var. *stricta*	15193	Cerrado s.r.
Pteridium aquilinum (L.) Kuhn *	16891	Mata de galeria
DICKSONIACEAE		
Dicksonia sp.	15201	Cerrado s.r.
DRYOPTERIDACEAE		
Cyclodium meniscioides (Willd.) C. Presl var. *meniscioides*	14519	Mata de galeria

Nome científico	Tombo (HEPH)	Fitofisionomia
Elaphoglossum burchellii (Baker) C.Christ.	15185	Cerrado s.r.
Lastreopsis amplissima (C.Presl.) Tindale	24068	Mata de galeria
GLEICHENIACEAE		
Dicranopteris flexuosa (Schrad.) Underw.	15199	Cerrado s.r., Mata de galeria
Gleichenia sp.	13054	Mata de galeria
Sticherus gracilis (Mart.) Copel.	15186	Cerrado s.r.
Sticherus penniger (Mart.) Copel.	15200	Cerrado s.r., Mata de galeria
HYMENOPHYLLACEAE		
Trichomanes anadromum Rosenst.	16892	Mata de galeria
Trichomanes crispum L.	15312	Mata de galeria
Trichomanes pinnatum Hedwig	23927	Mata de galeria
LINDSAEACEAE		
Lindsaea guianensis (Aubl.) Dryand.	23932	Mata de galeria
Lindsaea lancea (L.) Bedd.	7988	Mata de galeria
LYCOPODIACEAE		
Lycopodiella camporum B. Ollg. & P.G. Windisch	15198	Cerrado s.r., Campo úmido, Mata de galeria
Lycopodiella carnosa (Alv.Silv.) B.Ollg.	16888	Mata de galeria
Lycopodiella cernua (L.) Pic.-Serm.	15184	Cerrado s.r.
POLYPODIACEAE		
Campyloneurum centrobrasilianum Lellinger	24593	Mata de galeria
Campyloneurum phyllitidis (L.) C. Presl	15179	Cerrado - Vereda
Pecluma ptilodon (Kunze) M.G. Price	15182	Cerrado - Vereda
Polypodium centrobrasilianum Lellinger	15177	Cerrado - Vereda
Polypodium fraxinifolium Jacq.	24546	Mata de galeria
Polypodium polypodioides (L.) Watt.	23936	Mata de galeria
PSILOTACEAE		
Psilotum nudum (L.) P.Beauv. *	15176	Cerrado - Vereda
PTERIDACEAE		
Adiantopsis perfasciculata Sehnem	15181	Cerrado - Vereda
Doryopteris lomariacea Klotzsch	15178	Cerrado - Vereda
THELYPTERIDACEAE		
Thelypteris chrysodioides (Feé) C.V.Morton var. *goyazensis* (Maxon & C.V.Morton) C.V.Morton	24572	Mata de galeria
Thelypteris conspersa (Schrad.) A.R.Smith	23930	Mata de galeria
Thelypteris longifolia (Desv.) R.M.Tryon	23929	Mata de galeria
Thelypteris opposita (Vahl.) Ching.	24568	Mata de galeria

O grupo das briófitas somaram 38 espécies, 27 gêneros e 19 famílias, todas coletadas nas matas de galeria (tabela 3). As famílias mais ricas foram Hypnaceae, com seis espécies e Sematophyllaceae com cinco.

Três espécies foram citadas pela primeira

para o DF por meio de coletas na EEJJB por Carvalho-Silva *et al*. (2010), são elas: *Rhodobryum grandifolium, Syrrhopodon helicophyllus* e *Potamium lonchophyllum*. *Orthostichella versicolor* foi citada pela primeira vez para a região Centro-oeste (Carvalho Silva *et al*., 2010).

Tabela 3. Listagem de briófitas ocorrentes na EEJBB.

Nome científico	Tombo (HEPH)
ANEURACEAE	
Riccardia sp.	26178
BRYACEAE	
Bryum sp.	23759
Rhodobryum grandifolium (J.Taylor) Schimp.	24980
Rosulabryum densifolium (Brid.) Ochyra	25220
CALYMPERACEAE	
Octoblepharum albidum Hedw.	25201
Syrrhopodon hornschuchii Mart.	23607
Syrrhopodon helicophyllus Mitt.	25128
Syrrhopodon ligulatus Mont.	23621
FISSIDENTACEAE	
Fissidens sp.	23609
HYLOCOMIACEAE	
Ctenidium malacodes Mitt.	25224
HYPNACEAE	
Chryso-hypnum diminutivum (Hampe) W.R.Buck	21417
Chryso-hypnum elegantulum (Hook.) Hampe	24981
Chryso-hypnum subpinnatum (Brid.) E. Britton	23610
Isopterygium tenerum (Sw.) Mitt.	23606
Mittenothamnium reptans (Hedw.) Cardot	25209
Platygyriella densa (Hook.) W.R. Buck	25810
LEMBOPHYLLACEAE	
Orthostichella rigida (Müll.Hal.) B.H.Allen & Magill	23437
Orthostichella versicolor (Müll.Hal.) B.H.Allen & W.R. Buck	Soares 648 (UB)
LEUCOBRYACEAE	
Ochrobryum gardineri (Müll.Hal.) Lindb.	16894
Ochrobryum subulatum Hampe in Besch.	16893
METEORIACEAE	
Meteorium deppei (Hornsch.) Mitt.	25783
Meteorium nigrescens (Hedw.) Dozy & Molk.	Soares 606 (UB)
Floribundaria flaccida (Mitt.) Broth.	Soares 668 (UB)
NECKERACEAE	
Neckeropsis undulata (Hedw.) Reichardt	24982
ORTHOTRICHACEAE	
Schlotheimia jamesonii (Arn.) Brid.	25203
Schlotheimia rugifolia (Hook.) Schwägr.	25199

Nome científico	Tombo (HEPH)
PILOTRICHACEAE	
Callicostella pallida (Hornsch.) Angström	Soares 673 (UB)
PLAGIOCHILACEAE	
Plagiochila sp.	25814
POTTIACEAE	
Pseudosymblepharis schimperiana (Paris) H.A.Crum	25212
PTEROBRYACEAE	
Jaegerina scariosa (Lorentz) Arzeni	23438
PYLAISIADELPHACEAE	
Isopterygium tenerifolium Mitt.	Soares 506 (UB)
RACOPILACEAE	
Racopilum tomentosum (Hedw.) Brid.	23756
SEMATOPHYLLACEAE	
Acroporium caespitosum (Hedw.) W.R.Buck	25801
Potamium lonchophyllum (Mont.) Mill.	Soares 680 (UB)
Sematophyllum galipense (Müll.Hall.) Mitt.	16896
Sematophyllum subpinnatum (Brid.) E. Britton	23613
Sematophyllum subsimplex (Hedw.) Mitt.	24552
STEREOPHYLLACEAE	
Entodontopsis nitens (Mitt.) W.R.Buck & Ireland	25197

CONCLUSÕES

Ainda que a ESEC-JBB encontra-se em meio à área urbana, esta unidade de conservação é muito bem estudada. As coletas nesta área ocorrem há 30 anos e, eventualmente, ainda são encontradas novas ocorrências de espécies e ainda há lacunas de estudos para grupos como as briófitas.

AGRADECIMENTOS

À todos os coletores e especialistas que contribuíram muito para o conhecimento dessa unidade de conservação.

REFERÊNCIAS BIBLIOGRÁFICAS

APG III. 2009. An update of the Angiosperm Phylogeny Group classification for the orders and families of flowering plants: APG III. **Botanical Journal of the Linnean Society** 161:105-121.

CARVALHO-SILVA, M.; SOARES, A.E.R.; CÂMARA, P.E.A.S. & DIAS NETO, R.G. 2010. **Heringeriana** 4(1):11-27.

CHACON, R.G.; MARTINS, R.C.; AZEVEDO, I.N.C.; OLIVEIRA, M.S. & PAIVA, V.F. 2009. Florística da Estação Ecológica do Jardim Botânico de Brasília e Jardim Botânico de Brasília. **Heringeriana** 3(1):11-78.

CRIA. 2013. Centro de Referência em

Informação Ambiental: **Projeto *specieslink***. Disponível em: http://splink.cria.org.br/. Acesso em 23 dez 2013.

COSTA, D.P.; PERALTA, D.F. **Bryophytes** in **Lista de Espécies da Flora do Brasil**. Jardim Botânico do Rio de Janeiro. Disponível em: http://floradobrasil.jbrj.gov.br/jabot/floradobrasil/FB128472. Acesso em 22 Abr 2015.

HAIDAR, R.F. 2008. **Flora arbórea da EEJBB**. Plano de manejo da Estação Ecológica do Jardim Botânico de Brasília. p.28-67.

FELFILI, J.M.; SANTOS, A.A.B. & SAMPAIO, J.C. 2004. **Flora e diretrizes ao plano de manejo da APA Gama e Cabeça de veado**. Brasília, Universidade de Brasília, Departamento de Engenharia Florestal. 204p.

FONSECA, M.S. & SILVA JÚNIOR, M.C. 2004. Fitossociologia e similaridade florística entre trechos de Cerrado sentido restrito em interflúvio e em vale no Jardim Botânico de Brasília, DF. **Acta Botanica Brasilia** 18(1):19-29.

FORZZA, R.C.; COSTA, A.; WALTER, B.M.T.; PIRANI, J.R.; MORIM, M.P.; QUEIROZ, L.P.; MARTINELLI, G.; PEIXOTO, A.L.; COELHO, M.A.N.; BAUMGRATZ, J.F.A.; STEHMANN, J.R.; LOHMANN, L.G. **Angiospermas** *In* **Lista de Espécies da Flora do Brasil**. Jardim Botânico do Rio de Janeiro. Disponível em: http://floradobrasil.jbrj.gov.br/jabot/floradobrasil/FB128482. Acesso em 22 abr 2015.

JESUS, R.S. 2007. **Fitossociologia e diversidade de um cerrado de interflúvio na estação Ecológica do Jardim Botânico de Brasília**. Trabalho final de graduação. Universidade de Brasília. 36p.

LISTA DE ESPÉCIES DA FLORA DO BRASIL. 2014. Jardim Botânico do Rio de Janeiro. Disponível em: http://floradobrasil.jbrj.gov.br/. Acesso em jul 2014.

MMA. Ministério do Meio Ambiente. 2007. **Mapeamento da cobertura vegetal do bioma Cerrado**. Sano, E. (coord. téc.). Relatório Final, Edital ProBio 02/2004. 93p.

MMA. Ministério do Meio Ambiente. 2014. Lista Nacional Oficial de Espécies da Flora Ameaçadas de Extinção. Portaria nº 443, de 17 de dezembro de 2014.

MENDONÇA, R.C.; FELFILI, J.M.; WALTER, B.M.T.; SILVA-JÚNIOR, M.C.; REZENDE, A.V.; FILGUEIRAS, T.S.; NOGUEIRA, P.E.; FAGG, C.W. 2008. Flora vascular do bioma Cerrado: checklist com 12.356 espécies. *In*: S.M. Sano; S.P. Almeida; J.F. Ribeiro. (Org.). **Cerrado: ecologia e flora**. 1ª ed. Brasília/DF: Embrapa Cerrados/Embrapa Informação Tecnológica, v. 2, p. 421-1279.

PLANTAS RARAS DO BRASIL. 2009. A.M. Giulietti, A. Rapini, M.J.G. de Andrade, L. P. de Queiroz, J.M. Cardoso da Silva (orgs.). Belo

Horizonte, MG: Conservação Internacional. 496 p.: il., fots. color., mapas; 26 cm.

SANTOS, F.F.M. & MUNHOZ, C.B.R. 2012. Diversidade de espécies herbáceo-arbustivas e zonação florística em uma vereda no Distrito Federal. **Heringeriana** 6(2):9-20.

SILVA JÚNIOR, M.C.; FELFILI, J.M.; WAlTER, B.M.T.; NOGUEIRA, P.E.; RESENDE, A.V.; MORAES, R.O. & NÓBREGA, M.G.G. 2001. Análise da flora arbórea de matas de galeria no Distrito Federal: 21 levantamentos. *In:* J.F. Ribeiro; C.E.L. Fonseca & J.C. Souza-Silva (eds.). **Cerrado: caracterização e recuperação de matas de galeria**. Embrapa-CPAC, Planaltina. Pp.143-185.

THE PLANT LIST. 2014. **The plant list**. Disponível em www.theplantlist.org. Acesso em jul 2014.